

和歌山大学概要

Outline of Wakayama University

高台のキャンパスに集う 国立大学4学部

教育学部

経済学部

システム工学部

観光学部



2018

Outline of
Wakayama
University



国立大学法人

和歌山大学

wakayama
univ.

1 . 教育・研究組織	
・ 機構図	1
・ 沿革	2～4
・ 学部・大学院・特別専攻科	5
2 . 教職員数	
・ 教職員数（常勤教職員数）	6
・ 外国人教職員	7
・ 教職員の年代別内訳	7
3 . 学生の受入・進路状況	
・ 平成30年度入学志願者数及び入学者数	8
・ 地域・都道府県入学者数	8
・ 都道府県別 学部入学者数	9
・ 学生数（現員）	10～11
・ 専任教員1人あたりの学生数	12
・ 教育学部附属学校の定員・児童生徒数等	12
・ 卒業者・修了者数	13
・ 平成29年度 進路状況	14
4 . 国際交流	
・ 学部別留学生数内訳数	15
・ 国別留学生数一覧	15
・ 短期留学推進制度による派遣留学生数一覧	16
・ 交流協定大学	17
5 . キャンパス・教育研究施設	
・ キャンパスマップ	18～19
・ 体育施設	20
・ 課外活動施設	20
・ 休息のとれる施設など	20
・ 土地・建物	21
6 . 授業料・入学料	
・ 検定料・入学料・授業料	22
・ 学生寮、下宿等の費用	22
7 . 学生の修学及び生活支援	
・ 授業料免除	22
・ 奨学金	22
・ 教育サポートシステム	23
・ 図書館	23
・ キャリア教育・就職支援体制	24
・ 障がい学生支援	24
・ 各種支援窓口	24
8 . 財政	
・ 平成29年度貸借対照表	25
・ 平成29年度損益計算書	25
・ 平成29年度キャッシュ・フロー計算書	25
・ 平成29年度外部資金受入状況	25

1. 教育・研究組織

■ 機構 Organization (平成 30 年 7 月 1 日現在)

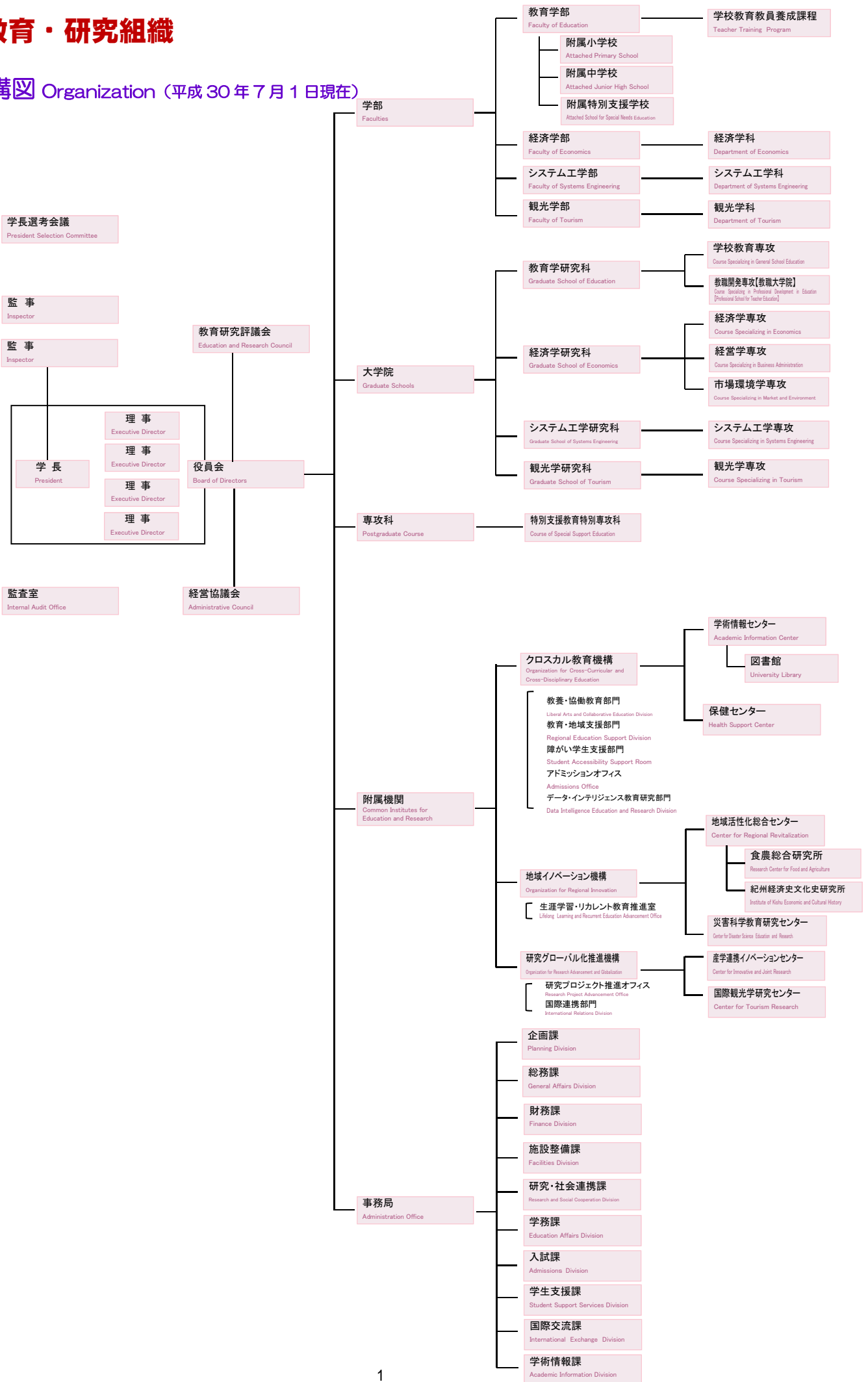

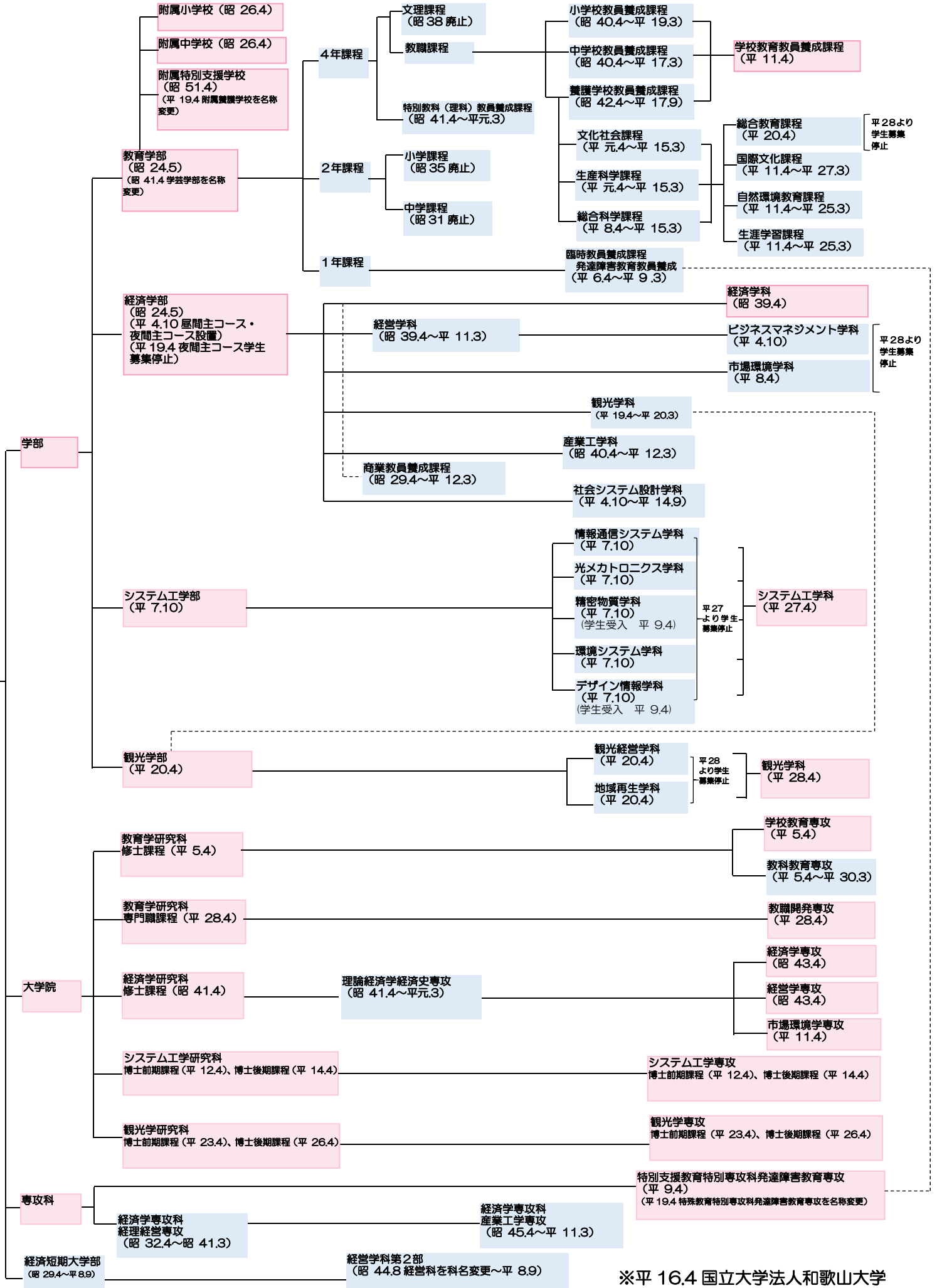

■沿革 Detailed History

明治8年5月 (1875)	教育学部の前身となる和歌山県師範学校が設立される
大正11年10月 (1922)	経済学部の前身となる和歌山高等商業学校が設立される
昭和24年5月 (1949)	国立学校設置法(昭和24年法律第150号)により、和歌山師範学校、和歌山青年師範学校、和歌山経済専門学校を包括して、学芸学部、経済学部の2学部を設置
昭和26年4月 (1951)	附属小学校及び附属中学校を設置
昭和29年4月 (1954)	経済学部に商業教員養成課程を設置 [平成12年3月廃止] 経済短期大学部を併設 [平成8年9月廃止]
昭和31年 (1956)	学芸学部中学(2年)課程を廃止
昭和32年4月 (1957)	経済学専攻科経理経営専攻を設置 [昭和41年3月廃止]
昭和35年 (1960)	学芸学部小学(2年)課程を廃止
昭和38年 (1963)	学芸学部文理課程を廃止
昭和39年4月 (1964)	経済学部に経済学科及び経営学科 [平成11年3月廃止] を設置
昭和40年4月 (1965)	学芸学部に小学校教員養成課程 [平成19年3月廃止] 及び 中学校教員養成課程を設置 [平成17年3月廃止] 経済学部に産業工業科を設置 [平成12年3月廃止]
昭和41年4月 (1966)	学芸学部を教育学部に名称変更 教育学部に特別教科(理科)教員養成課程を設置 [平成元年3月廃止] 大学院経済学研究科修士課程理論経済学経済史専攻を設置 [昭和45年3月廃止]
昭和42年4月 (1967)	教育学部に養護学校教員養成課程を設置 [平成17年9月廃止]
昭和43年4月 (1968)	大学院経済学研究科修士課程に経済学専攻及び経営学専攻を設置
昭和45年4月 (1970)	経済学専攻科・産業工学専攻を設置 [平成11年3月廃止]
昭和51年4月 (1976)	附属養護学校を設置 [平成19年4月附属特別支援学校に名称変更]
昭和60年9月 (1985)	教育学部 栄谷キャンパスに移転
昭和62年9月 (1987)	経済学部 栄谷キャンパスに移転
平成元年4月 (1989)	教育学部に文化社会課程 [平成15年3月廃止] 及び生産科学課程を 設置 [平成15年3月廃止]
平成4年10月 (1992)	経済学部に昼間主コース・夜間主コース [平成19年度から募集停止] を 設置 経済学部にビジネスマネジメント学科(経営学科を改組) [平成28年度か ら募集停止]及び社会システム設計学科 [平成14年9月廃止] を設置 大学院教育学研究科修士課程学校教育専攻及び教科教育専攻 [平成30年 3月廃止] を設置
平成5年4月 (1993)	教育学部に臨時教員養成課程(1年課程)発達障害教育教員養成課程を設 置 [平成9年3月廃止]
平成6年4月 (1994)	
平成7年10月 (1995)	システム工学部(情報通信システム学科、光メカトロニクス学科、 精密物質学科、環境システム学科、デザイン情報学科)を設置 [情報通信 システム学科、光メカトロニクス学科、精密物質学科、環境システム学科、 デザイン情報学科は平成27年度から募集停止]
平成8年4月 (1996)	教育学部に総合科学課程を設置 [平成15年3月廃止]
平成9年4月 (1997)	経済学部に市場環境学科を設置 [平成28年度から募集停止]
平成11年4月 (1999)	特殊教育特別専攻科・発達障害教育専攻を設置 [平成19年4月特別支援教育特別専攻科に名称変更] 教育学部に学校教育教員養成課程、国際文化課程、自然環境教育課程、生 涯学習課程を設置 [国際文化課程、自然環境教育課程、生涯学習課程は平 成20年度から募集停止]
平成12年4月 (2000)	大学院経済学研究科に市場環境学専攻を設置
平成14年4月 (2002)	大学院システム工学研究科修士課程システム工学専攻を設置

平成16年4月 (2004)	国立大学法人化
平成19年4月 (2007)	経済学部に観光学科を設置 [平成20年度から募集停止]
平成20年4月 (2008)	観光学部(観光経営学科、地域再生学科)を設置 [観光経営学科、地域再生 学科は平成28年度から募集停止] 教育学部を改組し、学校教育教員養成課程 [教育科学コース、教科教育コー ス、児童教育コース]と総合教育課程 [文化研究プログラム、環境教育プロ グラム]の二課程とする [総合教育課程は平成28年度から募集停止] 大学院観光学研究科修士課程観光学専攻を設置
平成23年4月 (2011)	大学院観光学研究科博士課程観光学専攻を設置
平成26年4月 (2014)	システム工学部を改組し、システム工学科の一学科とする
平成27年4月 (2015)	
平成28年4月 (2016)	経済学部を改組し、経済学科の一学科とする 観光学部を改組し、観光学科の一学科とする 大学院教育学研究科教職開発専攻(教職大学院)を設置

■歴代学長 Presidents

氏名	就任期間
糸魚川 祐三郎	1949.5.31 ~ 1955.3.30
岩崎 真澄	1955.3.31 ~ 1961.3.30
後藤 清	1961.3.31 ~ 1964.3.30
齋藤 利三郎	1964.3.31 ~ 1969.4.21
廣橋 次郎	1969.4.22 ~ 1972.4.21
香山 時彦	1972.4.22 ~ 1975.4.21
角山 榮	1975.4.22 ~ 1975.7.31
神野 璋一郎	1975.8.1 ~ 1978.7.31
筒井 信定	1978.8.1 ~ 1981.7.31
池田 芳次	1981.8.1 ~ 1987.7.31
小野 朝男	1987.8.1 ~ 1993.7.31
浅野 敏	1993.8.1 ~ 1996.7.31
守屋 駿二	1996.8.1 ~ 2002.7.31
小田 章	2002.8.1 ~ 2009.7.31
山本 健慈	2009.8.1 ~ 2015.3.31
瀧 寛和	2015.4.1 ~

■学部・大学院・特別専攻科 Faculties, Graduate Schools, Postgraduate Course

○学部 Faculties

学部	学科	コース・メジャー・科目
教育学部 Faculty of Education	学校教育教員養成課程 Teacher Training Program	<ul style="list-style-type: none"> * 初等教育コース Elementary Education Course * 中等教育コース Secondary Education Course * 特別支援教育コース Special Support Education Course
経済学部 Faculty of Economics	経済学科 Department of Economics	<ul style="list-style-type: none"> * グローバル・ビジネス&エコノミー Global Business & Economy * 企業分析・評価 Corporate Analysis and Valuation * ビジネスデザイン Business Design * 企業会計・税法 Business Accounting and Tax Law * 地域公共政策・公益事業 Public Policy and Public Utility Economics * サステイナブル・エコノミー Sustainable Economy
システム工学部 Faculty of Systems Engineering	システム工学科 Department of Systems Engineering	<ul style="list-style-type: none"> * 機械電子制御 Mechatronics * 電子計測 Electronic Measurement * 応用物理学 Applied Physics * 化学 Chemistry * 知能情報学 Intelligent Informatics * ネットワーク情報学 Network Informatics * 環境科学 Environmental Science * 環境デザイン Environmental Design * メディアデザイン Media Design * 社会情報学 Socio-Informatics
観光学部 Faculty of Tourism	観光学科 Department of Tourism	<ul style="list-style-type: none"> * 観光経営 Tourism Management * 地域再生 Regional Revitalization * 観光文化 Tourism & Culture

○大学院 Graduate Schools

研究科	課程・専攻
教育学研究科 Graduate School of Education	修士課程 Master's Degree Programs ・学校教育専攻 Course Specializing in General School Education 専門職学位課程 Professional Degree Programs ・教職開発専攻 Course Specializing in Professional Development in Education
経済学研究科 Graduate School of Economics	修士課程 Master's Degree Programs ・経済学専攻 Course Specializing in Economics ・経営学専攻 Course Specializing in Business Administration ・市場環境学専攻 Course Specializing in Market and Environment
システム工学研究科 Graduate School of Systems Engineering	博士前期課程 Master's Degree Programs ・システム工学専攻 Course Specializing in Systems Engineering 博士後期課程 Doctoral Degree Programs ・システム工学専攻 Course Specializing in Systems Engineering
観光学研究科 Graduate School of Tourism	博士前期課程 Master's Degree Programs ・観光学専攻 Course Specializing in Tourism 博士後期課程 Doctoral Degree Programs ・観光学専攻 Course Specializing in Tourism

○専攻科 Postgraduate Course

専攻科	課程・専攻
特別支援教育特別専攻科 Course of Special Support Education	発達障害教育専攻 Developmental Disorders Education

2. 教職員数

■教職員数（常勤教職員数） Number of Staff

平成30年5月1日現在
As of May 1, 2018

区分 Classification	学長 President		監事 Inspectors		理事 Executive Directors		教授 Professors		准教授 Associate Professors		講師 Lecturers		助教 Assistant Professors		助手 Assistants		附属学校教諭 Teachers in Attached Schools		事務職員・技術職員等 Administration Officers		計 Total		合計 Sum Total	
	男 Male	女 Female	男 Male	女 Female	男 Male	女 Female	男 Male	女 Female	男 Male	女 Female	男 Male	女 Female	男 Male	女 Female	男 Male	女 Female	男 Male	女 Female	男 Male	女 Female	男 Male	女 Female		
役員会 Board of Directors	1				3	1																4	1	5
監事 Inspectors			1	1																		1	1	2
監査室 Internal Audit Office																			1			1		1
COC+推進室 Office for COC+													2									2		2
事務局 Administration Office																			78	56		78	56	134
教育学部 Faculty of Education							37	9	15	16	2		1							2		54	28	82
附属小学校 Attached Primary School																	19	12				19	12	31
附属中学校 Attached Junior High School																	16	8				16	8	24
附属特別支援学校 Attached School for Special Needs Education																	14	17		1		14	18	32
経済学部 Faculty of Economics							20	2	14	6			3							1		34	12	46
システム工学部 Faculty of Systems Engineering							31	2	27	3	9		8	1								75	6	81
観光学部 Faculty of Tourism							10	6	7	1	1		1									18	8	26
クロスカル教育機構 Organization for Cross-Curricular and Cross-Disciplinary Education																								
教養・協働教育部門 Liberal Arts and Collaborative Education Division							3	1	1	1	2	1										6	3	9
教育・地域支援部門 Regional Education Support Division																								
国際学生部門 International Student Affairs Division								1	1				1									1	2	3
障がい学生支援部門 Student Accessibility Support Room																								
アドミッションオフィス Admissions Office							1															1		1
生涯学習部門 Lifelong Learning Division								1	1													1	1	2
データ・インテリジェンス教育研究部門 Data Intelligence Education and Research Division																								
学術情報センター Academic Information Center							1				1		1									3		3
図書館 University Library							1															1		1
保健センター Health Support Center							1												1	1		2	1	3
地域活性化総合センター Center for Regional Revitalization							1															1		1
食農総合研究所 Research Center for Food and Agriculture							2						1									2	1	3
紀州経済史文化史研究所 Institute of Kishu Economic and Cultural History									1													1		1
災害科学教育研究センター Center for Disaster Science Education and Research																								
産学連携イノベーションセンター Center for Innovative and Joint Research							2		1				1									4		4
国際観光学研究センター Center for Tourism Research							6	1	1	1	2		2	1	2							11	5	16
計 Total	1		1	1	3	1	116	23	69	28	17	1	14	9		2	49	37	80	61	350	163		
合計 Sum Total	1		2		4		139		97		18		23		2		86		141					513

※再雇用教職員を含む。

※教育学部の教員には、大学院教育学研究科所属の教員を含む。

※外国人教師は教育学部・講師に計上。

※各学部、各附属学校及び各附属組織担当の事務系職員の所属は事務局とする。

※事務局には企画課、総務課、財務課、施設整備課、研究・社会連携課、学務課、入試課、学生支援課、学術情報課、国際交流課を含む。

※短時間特任教職員は含まない。

※臨時的任用者（産休・育休代替）は含まない。

外国人教職員 Number of Staff Holding Foreign Nationalities

平成30年5月1日現在
As of May 1, 2018

区分 Classification	学長 President		監事 Inspectors		理事 Executive Directors		教授 Professors		准教授 Associate Professors		講師 Lecturers		助教 Assistant Professors		助手 Assistants		附属学校教諭 Teachers in Attached Schools		事務職員・技術職員等 Administration Officers		計 Total		合計 Sum Total
	男 Male	女 Female	男 Male	女 Female	男 Male	女 Female	男 Male	女 Female	男 Male	女 Female	男 Male	女 Female	男 Male	女 Female	男 Male	女 Female	男 Male	女 Female	男 Male	女 Female	男 Male	女 Female	
外国の国籍を有する教職員						1	8	1	1		3									1	12	3	15

教職員の年代内訳 Age Distribution of Staff

平成30年5月1日現在
As of May 1, 2018

区分 Classification	学長 President		監事 Inspectors		理事 Executive Directors		教授 Professors		准教授 Associate Professors		講師 Lecturers		助教 Assistant Professors		助手 Assistants		附属学校教諭 Teachers in Attached Schools		事務職員・技術職員等 Administration Officers		計 Total		合計 Sum Total
	男 Male	女 Female	男 Male	女 Female	男 Male	女 Female	男 Male	女 Female	男 Male	女 Female	男 Male	女 Female	男 Male	女 Female	男 Male	女 Female	男 Male	女 Female	男 Male	女 Female	男 Male	女 Female	
20歳代													1				10	4	8	5	19	9	28
30歳代								12	7	9		5	2		2		20	10	17	20	63	41	104
40歳代							23	5	38	16	4	1	6	5			14	16	32	28	117	71	188
50歳代			1		2	1	56	16	17	3	4		1	2			5	6	18	6	104	34	138
60歳以上	1			1	1		37	2	2	2			1					1	5	2	47	8	55
計 Total	1		1	1	3	1	116	23	69	28	17	1	14	9	0	2	49	37	80	61	350	163	
合計 Sum Total	1		2		4		139		97		18		23		2		86		141				513



3. 学生の受入・進路状況

■平成30年度入学志願者数及び入学者数 Number of Applicants, Examinees and Entrants

区分 Classification	入学定員 Admission Quotas	志願者数 Applicants			受験者数 Examinees			入学者数 Entrants				
		男 Male	女 Female	計 Total	男 Male	女 Female	計 Total	男 Male	女 Female	計 Total		
学部 Faculties	教育学部 Faculty of Education	165	353	305	658	256	206	462	96	72	168	
	経済学部 Faculty of Economics	300	1,078	654	1,732	828	486	1,314	198	126	324	
	システム工学部 Faculty of Systems Engineering	305	1,060	233	1,293	758	160	918	265	55	320	
	観光学部 Faculty of Tourism	120	165	341	506	130	250	380	47	79	126	
	計 Total	890	2,656	1,533	4,189	1,972	1,102	3,074	606	332	938	
3年次 編入学 選抜 Students Admitted in the Junior Year	経済学部 Faculty of Economics	10	29	18	47	27	18	45	4	4	8	
	システム工学部 Faculty of Systems Engineering	20	54	5	59	50	5	55	19	3	22	
	計 Total	30	83	23	106	77	23	100	23	7	30	
大学院 Graduate Schools	教育学研究科 Graduate School of Education	修士課程 Master's Degree Programs	30	27	18	45	25	17	42	20	13	33
		専門職学位課程 Professional Degree Programs	15	12	6	18	12	6	18	12	5	17
	経済学研究科 Graduate School of Economics	修士課程 Master's Degree Programs	38	36	26	62	33	21	54	15	9	24
	システム工学研究科 Graduate School of Systems Engineering	博士前期課程 Master's Degree Programs	129	142	23	165	134	23	157	117	21	138
		博士後期課程 Doctoral Degree Programs	8	9	1	10	9	1	10	8	1	9
	観光学研究科 Graduate School of Tourism	博士前期課程 Master's Degree Programs	9	6	16	22	6	15	21	3	4	7
		博士後期課程 Doctoral Degree Programs	6	4	4	8	4	4	8	2	4	6
計 Total	235	236	94	330	223	87	310	177	57	234		
専攻科 Postgraduate Course	特別支援教育特別専攻科 Course of Special Support Education	10	6	5	11	6	5	11	5	3	8	

■地域・都道府県別入学者数 Where Entrants Come From

平成30年度
Fiscal Year 2018

地域/都道府県 Region/Prefecture	教育学部 Faculty of Education	経済学部 Faculty of Economics	システム工学部 Faculty of Systems Engineering	観光学部 Faculty of Tourism	計 Total
北海道・東北 Hokkaido, Tohoku	0	2	0	3	5
関東 Kanto	1	3	1	5	10
中部・北陸 Chubu, Hokuriku	3	15	6	12	36
近畿 Kinki	152	280	298	79	809
(三重 Mie)	(0)	(5)	(1)	(0)	(6)
(滋賀 Shiga)	(2)	(1)	(1)	(1)	(5)
(京都 Kyoto)	(1)	(4)	(8)	(0)	(13)
(大阪 Osaka)	(64)	(136)	(193)	(40)	(433)
(兵庫 Hyogo)	(6)	(32)	(13)	(8)	(59)
(奈良 Nara)	(4)	(14)	(22)	(11)	(51)
(和歌山 Wakayama)	(75)	(88)	(60)	(19)	(242)
中国 Chusoku	3	8	7	6	24
四国 Shikoku	6	5	2	6	19
九州・沖縄 Kyushu, Okinawa	3	6	3	11	23
その他(検定・外国) Others	0	5	3	4	12
合計 Total	168	324	320	126	938

都道府県別 学部入学者数

平成30年度
Fiscal Year 2018

北海道・東北	志願者数	入学者数
北海道	9	5
青森	0	0
岩手	1	0
宮城	1	0
秋田	0	0
山形	0	0
福島	0	0
小計	11	5

中部・北陸	志願者数	入学者数
新潟	0	0
富山	1	1
石川	16	3
福井	24	1
山梨	3	1
長野	9	3
岐阜	25	4
静岡	35	9
愛知	61	14
小計	174	36

中国・四国	志願者数	入学者数
鳥取	24	4
島根	7	3
岡山	34	6
広島	23	6
山口	12	5
徳島	34	9
香川	16	4
愛媛	19	4
高知	5	2
小計	174	43

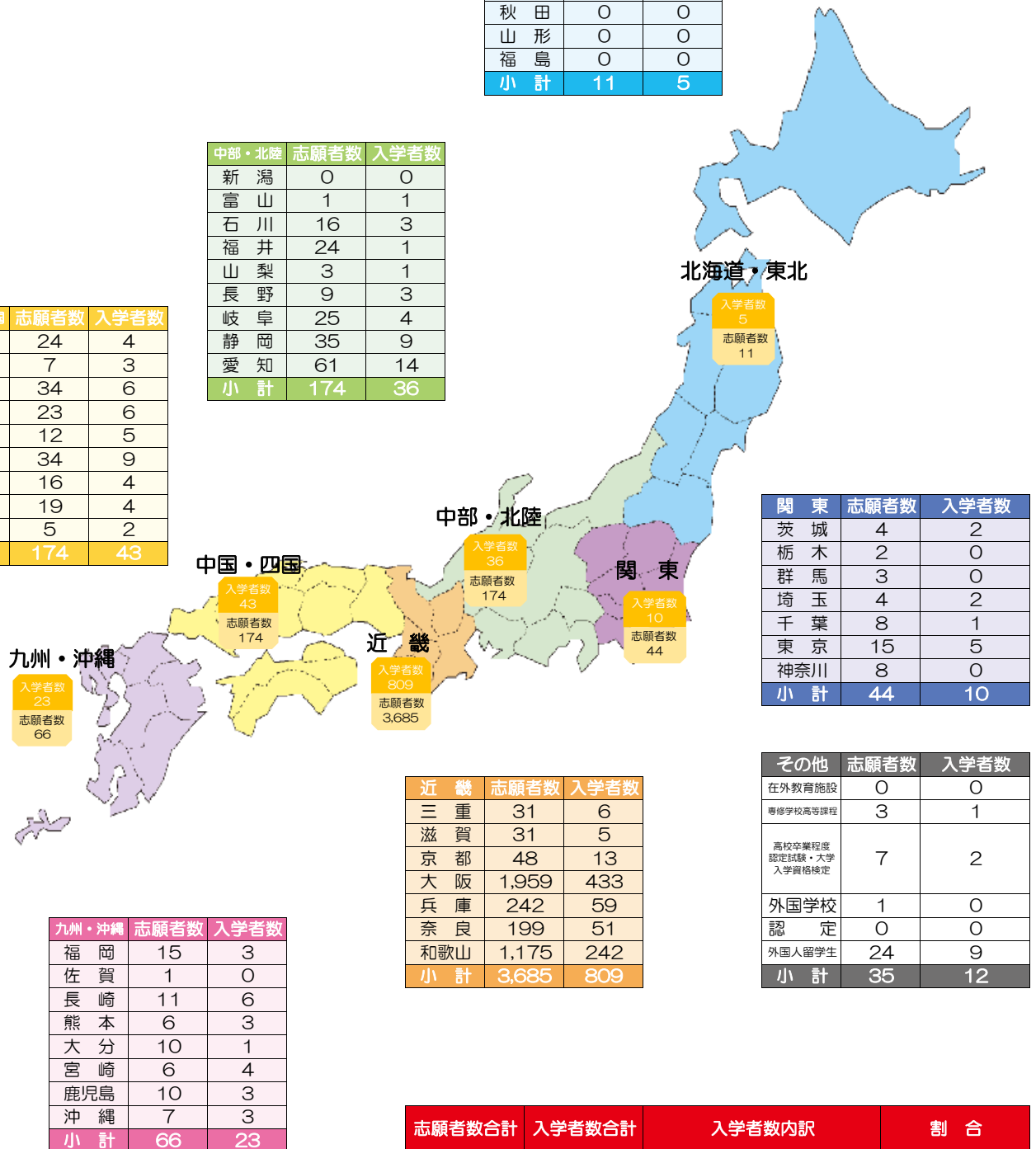

関東	志願者数	入学者数
茨城	4	2
栃木	2	0
群馬	3	0
埼玉	4	2
千葉	8	1
東京	15	5
神奈川	8	0
小計	44	10

近畿	志願者数	入学者数
三重	31	6
滋賀	31	5
京都	48	13
大阪	1,959	433
兵庫	242	59
奈良	199	51
和歌山	1,175	242
小計	3,685	809

その他	志願者数	入学者数
在外教育施設	0	0
専修学校高等課程	3	1
高校卒業程度 認定試験・大学 入学資格検定	7	2
外国学校	1	0
認定	0	0
外国人留学生	24	9
小計	35	12

九州・沖縄	志願者数	入学者数
福岡	15	3
佐賀	1	0
長崎	11	6
熊本	6	3
大分	10	1
宮崎	6	4
鹿児島	10	3
沖縄	7	3
小計	66	23

志願者数合計	入学者数合計	入学者数内訳		割合
4,189	938	和歌山県	242	25.8%
		近畿圏 (和歌山県を除く)	567	60.4%
		全国 (近畿圏を除く)	129	13.8%

※推薦入試の志願者数・入学者数を含む。

■学生数（現員） Number of Students

○学部 Faculties

平成30年5月1日現在
As of May 1, 2018

区分 Classification	1年次 1st year			2年次 2nd year			3年次 3rd year			4年次 4th year			合計 Sum Total				
	定員 Admission Quotas	男 Male	女 Female	定員 Admission Quotas	男 Male	女 Female	定員 Admission Quotas	男 Male	女 Female	定員 Admission Quotas	男 Male	女 Female	定員 Admission Quotas	男 Male	女 Female	計 Total	
教育学部 Faculty of Education	学校教育教員養成課程 Teacher Training Program	165	96	72	165	99	74	165	98	78 (1)	145	99	71	640	392	295 (1)	687 (1)
	総合教育課程 Synthetic Studies Program									20	19 (2)	10	20	19 (2)	10	29 (2)	
	計 Total	165	96	72	165	99	74	165	98	78 (1)	165	118 (2)	81	660	411 (2)	305 (1)	716 (3)
経済学部 Faculty of Economics	経済学科 Department of Economics	300	198 (3)	126 (1)	300	188	138	310	191 (1)	135 (2)	114	91 (1)	41	1,024	668 (5)	440 (3)	1,108 (8)
	ビジネスマネジメント学科 Department of Business Management										114	106 (2)	51	114	106 (2)	51 (2)	157 (2)
	市場環境学科 Department of Market and Environment										112	78	58	112	78	58	136
	計 Total	300	198 (3)	126 (1)	300	188	138	310	191 (1)	135 (2)	340	275 (1)	150 (2)	1,250	852 (5)	549 (5)	1,401 (10)
システム 工学部 Faculty of Systems Engineering	情報通信システム学科 Department of Computer and Communication Sciences											14	1		14	1	15
	光メカトロニクス学科 Department of Opto-Mechatronics											21 (1)	1		21 (1)	1	22 (1)
	精密物質学科 Department of Material Science and Chemistry											15	2		15	2	17
	環境システム学科 Department of Environmental Systems											2	1		2	1	3
	デザイン情報学科 Department of Design and Information Sciences											12	3 (1)		12	3 (1)	15 (1)
	システム工学科 Department of Systems Engineering	305	265 (1)	55 (1)	305	248	61 (4)	325	271 (4)	63 (4)	325	271 (3)	54 (1)	1,260	1,055 (8)	233 (10)	1,288 (18)
	計 Total	305	265 (1)	55 (1)	305	248	61 (4)	325	271 (4)	63 (4)	325	335 (4)	62 (2)	1,260	1,119 (9)	241 (11)	1,360 (20)
観光学部 Faculty of Tourism	観光経営学科 Department of Tourism Management										60	26	51	60	26	51	77
	地域再生学科 Department of Regional Revitalisation										50	16	46	50	16	46	62
	観光学科 Department of Tourism	120	47 (1)	79 (2)	120	34	93 (1)	120	40	87 (1)				360	121 (1)	259 (4)	380 (5)
	計 Total	120	47 (1)	79 (2)	120	34	93 (1)	120	40	87 (1)	110	42	97	470	163 (1)	356 (4)	519 (5)
合計 Sum Total	890	606 (5)	332 (4)	890	569	366 (5)	920	600 (5)	363 (8)	940	770 (7)	390 (4)	3,640	2,545 (17)	1,451 (21)	3,996 (38)	

() 内は、外国人留学生数を内数で示す。
Numbers in parentheses show foreign students.

経済学部・システム工学部の3年次及び4年次には編入学を含む。

研究科 School	専攻 Course	課程 Degree Programs	1年次 1st year			2年次 2nd year			3年次 3rd year			合計 Sum Total			
			定員 Admission Quotas	男 Male	女 Female	定員 Admission Quotas	男 Male	女 Female	定員 Admission Quotas	男 Male	女 Female	定員 Admission Quotas	男 Male	女 Female	計 Total
教育学研究科 Graduate School of Education	学校教育専攻 Course Specializing in General School Education	修士 Master's	30	20 (1)	13 (2)	30	19	11 (1)				60	39 (1)	24 (3)	63 (4)
	教職開発専攻 Course Specializing in Professional Development in Education	専門職 Professional	15	12	5	15	8	6				30	20	11	31
	計 Total		45	32 (1)	18 (2)	45	27	17 (1)				90	59 (1)	35 (3)	94 (4)
経済学研究科 Graduate School of Economics	経済学専攻 Course Specializing in Economics	修士 Master's	15	2 (2)	4 (4)	15	10 (3)	8 (8)				30	12 (5)	12 (12)	24 (17)
	経営学専攻 Course Specializing in Business Administration	修士 Master's	13	4 (2)	4 (3)	13	4 (3)	7 (5)				26	8 (5)	11 (8)	19 (13)
	市場環境学専攻 Course Specializing in Market and Environment	修士 Master's	10	9 (3)	1	10	14 (1)					20	23 (4)	1	24 (4)
	計 Total		38	15 (7)	9 (7)	38	28 (7)	15 (13)				76	43 (14)	24 (20)	67 (34)
システム工学研究科 Graduate School of Systems Engineering	システム工学専攻 Course Specializing in Systems Engineering	博士前期 Master's	129	117	21	129	125	24				258	242	45	287
		博士後期 Doctoral	8	8 (1)	1	8	9 (1)		8	20 (3)	1	24	37 (5)	2	39 (5)
	計 Total	137	125 (1)	22	137	134 (1)	24	8	20 (3)	1	282	279 (5)	47	326 (5)	
観光学研究科 Graduate School of Tourism	観光学専攻 Course Specializing in Tourism	博士前期 Master's	9	3 (2)	4 (2)	9	6 (3)	6 (5)				18	9 (5)	10 (7)	19 (12)
		博士後期 Doctoral	6	2 (1)	4	6	5 (1)	4	6	12 (2)	9 (2)	18	19 (4)	17 (2)	36 (6)
	計 Total	15	5 (3)	8 (2)	15	11 (4)	10 (5)	6	12 (2)	9 (2)	36	28 (9)	27 (9)	55 (18)	
合計 Sum Total			235	177 (12)	57 (11)	235	200 (12)	66 (19)	14	32 (5)	10 (2)	484	409 (29)	133 (32)	542 (61)

() 内は、外国人留学生数を内数で示す。

Numbers in parentheses show foreign students.

専攻科 Postgraduate Course	専攻 Course	合計 Sum Total			
		定員 Admission Quotas	男 Male	女 Female	計 Total
特別支援教育特別専攻科 Course of Special Support Education	発達障害教育専攻 Developmental Disorders Education	10	5	3	8

○専任教員1人あたりの学生数

平成30年5月1日現在
As of May 1, 2018

	学部学生数 Undergraduate Students	専任教員数 Teaching Staff (Permanently Employed)	専任教員1人あたり学生数 Student-Teacher Ratio
教育学部 Faculty of Education	716	80	8.95
経済学部 Faculty of Economics	1,401	45	31.13
システム工学部 Faculty of Systems Engineering	1,360	81	16.79
観光学部 Faculty of Tourism	519	26	19.96
合計 Sum Total	3,996	232	17.22

※教育学部については附属小・中・特別支援学校を除いた教員数。(ただし、大学院教育学研究科所属の教員を含む。)

○教育学部附属学校の定員・児童生徒数等

Number of Students in Attached Schools, Faculty of Education

平成30年5月1日現在
As of May 1, 2018

		学年別入学定員・児童生徒数 Number of Students												合計 Sum Total	
		定員 Admission Quotas		現員 Current Enrollment		定員 Admission Quotas		現員 Current Enrollment		定員 Admission Quotas		現員 Current Enrollment		定員 Admission Quotas	現員 Current Enrollment
		1 学年 1st Year	2 学年 2nd Year	3 学年 3rd Year	4 学年 4th Year	5 学年 5th Year	6 学年 6th Year								
附属小学校 Primary School		1 学年 1st Year		2 学年 2nd Year		3 学年 3rd Year		4 学年 4th Year		5 学年 5th Year		6 学年 6th Year		540	526
		90	88	90	88	90	89	90	83	90	90	90	88		
	複式学級 Combined Class	1・2 学年 1st and 2nd Year				3・4 学年 3rd and 4th Year				5・6 学年 5th and 6th Year				48	46
		16	16		16	16		16	14						
附属中学校 Junior High School		1 学年 1st Year				2 学年 2nd Year				3 学年 3rd Year				420	420
		140	140		140	140		140	140						
附属特別支援学校 Attached School for Special Needs Education	小学部 Primary Section	低学年 1st Level				中学年 2nd Level				高学年 3rd Level				18	14
		6	4		6	5		6	5						
	中学部 Intermediate Section	1 学年 1st Year				2 学年 2nd Year				3 学年 3rd Year				18	15
		6	5		6	5		6	5						
	高等部 Advanced Section	1 学年 1st Year				2 学年 2nd Year				3 学年 3rd Year				24	29
		8	10		8	9		8	10						
合計 Sum Total														1,068	1,050

■ 卒業者・修了者数 Number of Graduates

○平成29年度 Fiscal Year 2017

区分 Classification	専攻・課程・学科 Course・Department	男 Male	女 Female	計 Total	累計 Aggregate		
学部 Faculties	教育学部 Faculty of Education	学校教育教員養成課程 Teacher Training Program	76	69	145	14,686	
		総合教育課程 Synthetic Studies Program	20	22 (2)	42 (2)		
		小計 Total	96	91 (2)	187 (2)		
	経済学部 Faculty of Economics	経済学科 Department of Economics	74	49	123	19,600	
		ビジネスマネジメント学科 Department of Business Management	61 (3)	27	88 (3)		
		市場環境学科 Department of Market and Environment	67	56	123		
		小計 Total	202 (3)	132	334 (3)		
	システム工学部 Faculty of Systems Engineering	情報通信システム学科 Department of Computer and Communication Sciences	54	6	60	5,570	
		光メカトロニクス学科 Department of Opto-Mechatronics	56	3	59		
		精密物質学科 Department of Material Science and Chemistry	37	22	59		
		環境システム学科 Department of Environmental Systems	52	16	68		
		デザイン情報学科 Department of Design and Information Science	37	17	54		
		小計 Total	236	64	300		
	観光学部 Faculty of Tourism	観光経営学科 Department of Tourism Management	23	35	58	861	
		地域再生学科 Department of Regional Revitalisation	10	48	58		
		小計 Total	33	83	116		
	計 Total		567 (3)	370 (2)	937 (5)	40,717	
	大学院 Graduate Schools	教育学研究科 Graduate School of Education	学校教育専攻 Course Specializing in General School Education	20	11 (3)	31 (3)	914
			教科教育専攻 Course Specializing in Individual Subject Education	2	1	3	
教職開発専攻 (専門職学位課程) Course Specializing in Professional Development in Education			10	5	15	15	
小計 Total			32	17 (3)	49 (3)	929	
経済学研究科 Graduate School of Economics		経済学専攻 Course Specializing in Economics	6 (1)	6 (6)	12 (7)	919	
		経営学専攻 Course Specializing in Business Administration	7 (3)	3 (3)	10 (6)		
		市場環境学専攻 Course Specializing in Market and Environment	7 (3)	2	9 (3)		
		小計 Total	20 (7)	11 (9)	31 (16)		
システム工学研究科 Graduate School of Systems Engineering		システム工学専攻 (博士前期課程) Course Specializing in Systems Engineering (Master's Programs)	114 (2)	21	135 (2)	2,135	
		システム工学専攻 (博士後期課程) Course Specializing in Systems Engineering (Doctoral Programs)	4 (1)		4 (1)	89	
		小計 Total	118 (3)	21	139 (3)	2,224	
観光学研究科 Graduate School of Tourism		観光学専攻 (博士前期課程) Course Specializing in Tourism (Master's Programs)	5 (1)	6 (2)	11 (3)	52	
		観光学専攻 (博士後期課程) Course Specializing in Tourism (Doctoral Programs)				1	
	小計 Total	5 (1)	6 (2)	11 (3)	53		
計 Total		175 (11)	55 (14)	230 (25)	4,125		
専攻科 Postgraduate Course	特別支援教育特別専攻科 Course of Special Support Education	2	7	9	203		
	発達障害教育専攻 Developmental Disorders Education						
計 Total		2	7	9			
合計 Sum Total		744 (14)	432 (16)	1,176 (30)	45,045		

1. ()内は、外国人留学生数を内数で示す。

Numbers in parentheses show foreign students.

2. 前期卒業者・修了者を含む。

The numbers include 1st term graduates.

3. 累計は、設置時からの卒業者・修了者数を示す。

The aggregate shows the number of graduates from the foundation.

4. 博士後期課程については、単位取得退学後の学位取得修了者を含む。

■平成29年度 進路状況 Employment after Graduation

○学部卒業生 Graduates with Bachelor's Degrees

学部名 Faculties	卒業生数 Number of Graduates	進学者数 Entrants to Graduate Schools	就職者数 Employment							その他 Others	合計 Sum Total
			民間企業等 Private Industry	教員 Teachers			公務員 Government and Municipal Offices	その他 Others	小計 Total		
				教諭 Full-time teachers	講師 Part-time teachers	その他 Others					
教育学部 Faculty of Education	187	21	51	54	36	0	12	0	153	13	187
経済学部 Faculty of Economics	334	4	255	1	2	0	44	1	303	27	334
システム工学部 Faculty of Systems Engineering	300	137	135	0	0	0	21	0	156	7	300
観光学部 Faculty of Tourism	116	3	99	0	0	0	7	1	107	6	116
計 Total	937	165	540	55	38	0	84	2	719	53	937

「進学者」は上位の課程に進んだ者、「就職者」は学校基本調査の就職者をいう。(以下、同じ)

○大学院修士課程修了者及び博士前期課程修了者 Graduates with Master's Degrees

研究科名 Graduate Schools	修了者数 Number of Graduates from the Graduate Schools	進学者数 Entrants to Graduate Schools (Doctoral Degree Programs)	就職者数 Employment							その他 Others	合計 Sum Total
			民間企業等 Private Industry	教員 Teachers			公務員 Government and Municipal Offices	その他 Others	小計 Total		
				教諭 Full-time teachers	講師 Part-time teachers	その他 Others					
教育学研究科 Graduate School of Education	49 〔15〕	1 〔0〕	2 〔0〕	27 〔11〕	12 〔4〕	0 〔0〕	3 〔0〕	0 〔0〕	44 〔15〕	4 〔0〕	49 〔15〕
経済学研究科 Graduate School of Economics	31	3	17	0	0	0	0	0	17	11	31
システム工学研究科 Graduate School of Systems Engineering	135	1	128	0	0	0	3	1	132	2	135
観光学研究科 Graduate School of Tourism	11	1	3	1	0	0	5	0	9	1	11
計 Total	226	6	150	28	12	0	11	1	202	18	226

※〔 〕は、教職開発専攻(専門職学位課程)の修了者。教育学研究科の内数として記載。

※教員の「その他」欄は、大学等の教員に就職した者をいう。

○大学院博士後期課程修了者及び単位取得退学者 Graduates with Doctoral Degrees and Early Leavers with Required Credits

研究科名 Graduate Schools	修了者数 Number of Graduates from the Graduate Schools	就職者数 Employment							その他 Others	合計 Sum Total	
		民間企業等 Private Industry	教員 Teachers			公務員 Government and Municipal Offices	その他 Others	小計 Total			
			教諭 Full-time teachers	講師 Part-time teachers	その他 Others						
システム工学研究科 Graduate School of Systems Engineering Doctoral Programs	修了者 Graduates	4	4	0	0	0	0	0	4	0	4
	単位取得退学者 Early Leaver who Has Earned Credits	3	2	0	0	0	0	0	2	1	3
観光学研究科 Graduate School of Tourism Doctoral Programs	修了者 Graduates	0	0	0	0	0	0	0	0	0	0
	単位取得退学者 Early Leaver who Has Earned Credits	2	0	0	0	1	0	1	2	0	2
計 Total	9	6	0	0	1	0	1	8	1	9	

修了者には単位取得退学後の学位取得修了者を含めない。

○進路状況 Overall Statistics of Employment after Graduation

進学 Entrants to Graduate Schools	就職 Employment				その他 Others
	民間企業等 Private Industry	教員 Teachers	公務員 Government and Municipal Offices	その他 Others	
165	540	93	84	2	53

大学院

進学 Entrants to Graduate Schools (Doctoral Degree Programs)	就職 Employment				その他 Others
	民間企業等 Private Industry	教員 Teachers	公務員 Government and Municipal Offices	その他 Others	
6	156	41	11	2	19

大学院修了者には、単位取得退学者を含み、単位取得退学後の学位取得修了者を含めない。

【学部】

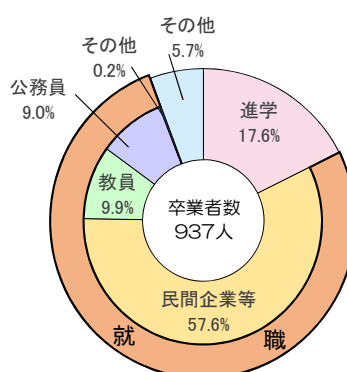

【大学院】

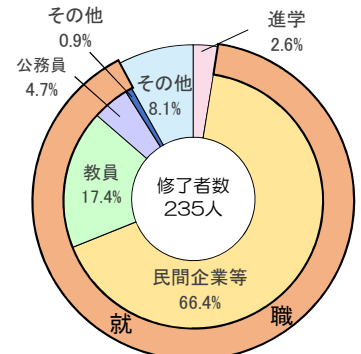

4. 国際交流

■ 学部別留学生数内訳数

Number of Foreign Students in Faculties

平成30年5月1日現在
As of May 1, 2018

区分 Classification	学部 Faculties									大学院 Graduate Schools									計 Total	
	学生 Regular Students		研究生 Research Students		科目等履修生 Non-Degree Students		特別聴講生 Special Students		計 Total	学生 Regular Students		研究生 Research Students		科目等履修生 Non-Degree Students		特別聴講生 Special Students		計 Total		
	男 Male	女 Female	男 Male	女 Female	男 Male	女 Female	男 Male	女 Female		男 Male	女 Female	男 Male	女 Female	男 Male	女 Female	男 Male	女 Female			
教育学部 Faculty of Education	2	1		1			5	11	20	1	3		1					5	25	
経済学部 Faculty of Economics	5	5	1	1					3	15	14	20		1					35	50
システム工学部 Faculty of Systems Engineering	9	11	2						1	23	5			1					6	29
観光学部 Faculty of Tourism	1	4	3	2			1	7	18	9	9								18	36
国際学生部門 International Student Affairs Division				1					1										0	1
全学 Others						4			4										0	4
計 Total	17	21	6	5	0	4	6	22	81	29	32	0	3	0	0	0	0	64	145	

■ 国別留学生数一覧

Foreign Student Enrollment by Nationality

平成30年5月1日現在
As of May 1, 2018

出身国 Country	教育学部 Faculty of Education		経済学部 Faculty of Economics		システム工学部 Faculty of Systems Engineering		観光学部 Faculty of Tourism		国際学生部門 International Student Affairs Division	全学 University-wide / Non-Classified Students		計 Total
	学部 Undergraduate	大学院 Graduate	学部 Undergraduate	大学院 Graduate	学部 Undergraduate	大学院 Graduate	学部 Undergraduate	大学院 Graduate		学部 Undergraduate	大学院 Graduate	
アジア州 ASIA												
中華人民共和国 People's Republic of China	14	3	9	35	8	5	7	11	1	1		94
マレーシア Malaysia			1		10		2					13
大韓民国 Republic of Korea					1		5	1				7
ベトナム社会主義共和国 Socialist Republic of Viet Nam	3		4		3					1		11
インドネシア共和国 Republic of Indonesia							2			1		3
フィリピン共和国 Republic of the Philippines		1										1
台湾 Taiwan			1					1				2
モンゴル国 Mongolia					1							1
オセアニア州 OCEANIA												
オーストラリア Commonwealth of Australia	1											1
ソロモン諸島 Solomon Islands								1				1
ヨーロッパ州 EUROPE												
フランス共和国 French Republic	1	1				1	1					4
英国 (グレートブリテン及び北アイルランド連合王国) United Kingdom of Great Britain and Northern Ireland	1						1					2
カザフスタン共和国 Republic of Kazakhstan										1		1
中南米 CENTRAL AND SOUTH AMERICA												
アルゼンチン共和国 Argentine Republic								1				1
アフリカ州 AFRICA												
ガボン共和国 Gabonese Republic								2				2
エジプト・アラブ共和国 Arab Republic of Egypt								1				1
計 Total	20	5	15	35	23	6	18	18	1	4	0	145

■ 短期留学推進制度による派遣留学生数一覧

Number of Students Dispatched by Short-term Studying Abroad Promotion System

平成29年度
Fiscal Year 2017

派遣先大学名（国名） Universities Students are Dispatched to	教育学部 Faculty of Education		経済学部 Faculty of Economics		システム工学部 Faculty of Systems Engineering		観光学部 Faculty of Tourism	
	学部 Undergraduate	大学院 Graduate	学部 Undergraduate	大学院 Graduate	学部 Undergraduate	大学院 Graduate	学部 Undergraduate	大学院 Graduate
首都師範大学 （中華人民共和国） Capital Normal University (CHN)							1	
山東大学 （中華人民共和国） Shandong University (CHN)								
浙江師範大学 （中華人民共和国） Zhejiang Normal University (CHN)								
慶北大学校 （大韓民国） Kyungpook National University (KOR)	1		2				2	
ガジャマダ大学 （インドネシア共和国） Universitas Gadjah Mada							1	
西フロリダ大学 （アメリカ合衆国） University of West Florida (USA)								
ブリッジウォーター州立大学 （アメリカ合衆国） Bridgewater State University								
セントラル・ランカシャー大学 （英国） University of Central Lancashire								
パリ・テドロ大学 （フランス共和国） University of Paris Diderot (FRA)								
ホーチミン市師範大学 （ベトナム社会主義共和国） Ho Chi Minh City University of Pedagogy (VNM)								
チャッカ・オズケズ・マルト大学 （トルコ共和国） Canakkale Onsekiz Mart University (TUR)								
計 Total	1		2				4	



国名 Country	大学名 University	締結年月日 Date of Agreement
大韓民国 Republic of Korea	慶北大学校人文大学 Kyungpook National University	2001.12.10
中華人民共和国 People's Republic of China	東北財経大学 Dongbei University of Finance & Economics	2005. 3. 7
	首都師範大学 Capital Normal University	2005.11. 9
	浙江師範大学 Zhejiang Normal University	1998.12.16
	山東師範大学 Shandong Normal University	1998.12. 2
	山東大学 Shandong University	2000. 2.10
	吉林大学 Jilin University	2003. 6.30
	華東師範大学体育健康学部 East China Normal University	2007.12.11
	山東財経大学 Shandong University of Finance and Economics	2016. 9.28
	東北大学 Northeastern University	2017. 3.20
	西安交通大学 Xian Jiaotong University	2018. 4. 4
バトナム社会主義共和国 Socialist Republic of Viet Nam	ホーチミン市師範大学 Ho Chi Minh City University of Pedagogy	2007. 3.26
タイ王国 Kingdom of Thailand	ハノイ国家教育大学 Hanoi National University of Education	2015. 3.18
	ダナン工科大学 The University of Danang-University of Science and Technology	2017.12. 1
	カセサート大学 Kasetsart University	2013.12. 9
インドネシア共和国 Republic of Indonesia	ガジャマダ大学 Universitas Gadjah Mada	2014. 1.16
ラオス人民民主共和国 Lao People's Democratic Republic	ピナ・ヌサントラ (ピナス) 大学 Bina Nusantara University	2017. 4.17
	ラオス国立大学 National University of Laos	2015. 3. 5
フィリピン共和国 Republic of the Philippines	フィリピン国立大学 University of the Philippines	2016. 3. 7
英国 (グレートブリテン及び北アイルランド連合王国) United Kingdom of Great Britain and Northern Ireland	セントラル・ランカシャー大学 University of Central Lancashire	2016. 2.29
フランス共和国 French Republic	トロワ工科大学 University of Technology of Troyes	1999.11.23
	コンピエーニュ工科大学 University of Technology of Compiègne	
	ベルフォール・モンベリヤール工科大学 University of Technology of Belfort-Montbéliard	2008. 1.21
	パリ・ティドロ大学 University of Paris Diderot	
	オーテンシア・ビジネススクール AUIDENCA Nantes School of Management	
スペイン王国 Kingdom of Spain	サラゴッサ大学 University of Zaragoza	2005.12.23
アメリカ合衆国 United States of America	サンティアゴ・デ・コンポステーラ大学 University of Santiago de Compostela	2015. 6.30
	西フロリダ大学 University of West Florida	1999.10. 6
	ウィスコンシン大学ミルウォーキー校 University of Wisconsin Milwaukee	1999.11. 3
オーストラリア連邦 Australia	ブリッジウォーター州立大学 Bridgewater State University	2005.10.21
	カーティン大学 カーティン・ビジネス・スクール カーティン言語・異文化教育スクール Curtin University Curtin Business School School of Language and Intercultural Education	1993. 3.18
グアテマラ共和国 Republic of Guatemala	デイキン大学 Deakin University	1999.10.21
トルコ共和国 Republic of Turkey	サンカルロス大学 University of San Carlos	1989. 3.30
カザフスタン共和国 Republic of Kazakhstan	チャッカレ・オンセキズ・マルト大学 Ganakkale Onsekiz Mart University	2014. 9. 1
ブラジル連邦共和国 Federative Republic of Brazil	カザフ国際関係外国語大学 Kazakh Abai Khan University	2016. 6.10
ウズベキスタン共和国 Republic of Uzbekistan	グランデラードス連邦大学 Federal University of Grande Dourados	2017. 4.24
クロアチア共和国 Republic of Croatia	ブハラ国立大学 Bukhara State University	2018. 4.16
	オシエク大学 J.J.Strossmayer University in Osijek	2018. 4.17



計 38大学
Total 38 Universities

キャンパスマップ Campus Map

○栄谷団地 Sakaedani Campus



○西高松団地(松下会館、国際交流会館)

Nishitakamatsu Campus

1. 松下会館
Matsushita Memorial Hall
2. 国際交流会館
International House

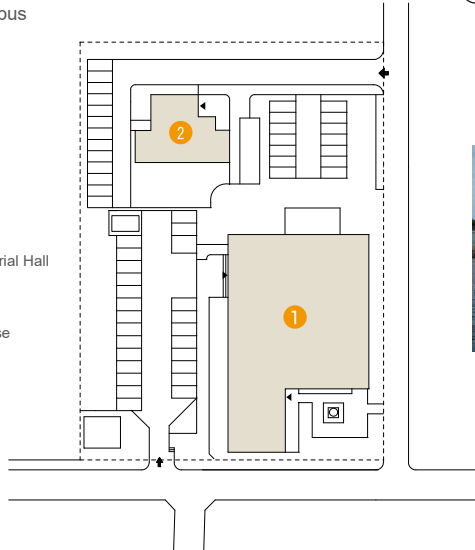

○サテライト

Satellites

南紀熊野サテライト
Nanki Kumano Satellite



岸和田サテライト
Kishiwada Satellite



○吹上団地(附属小学校・中学校)

Fukiage Campus(Attached Primary School and Junior High School)

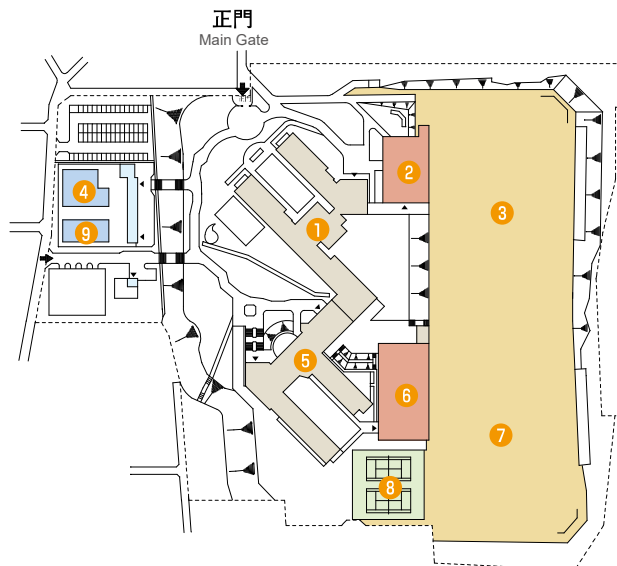

1. 附属小学校
Attached Primary School
2. 体育館(小学校)
Gymnasium(Primary School)
3. 運動場(小学校)
Playground(Primary School)
4. プール(小学校)
Swimming Pool(Primary School)
5. 附属中学校
Attached Junior High School
6. 体育館(中学校)
Gymnasium(Junior High School)
7. 運動場(中学校)
Playground(Junior High School)
8. テニスコート(中学校)
Tennis Courts(Junior High School)
9. プール(中学校)
Swimming Pool(Junior High School)

○西小二里団地(附属特別支援学校)

Nishikoniri Campus(Attached School for Special needs Education)

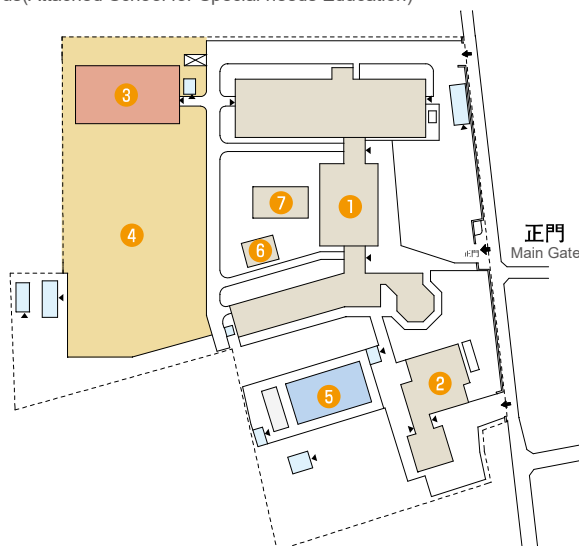

1. 附属特別支援学校
Attached School for Special needs Education
2. 日常生活学習棟
Living Skills Training House
3. 体育館
Gymnasium
4. 運動場
Playground
5. プール
Swimming Pool
6. 作業実習室
Job Practice Room
7. 金工・木工室
Metal and Wood Workshop

■ 体育施設

○ 屋内体育施設

体育館 (柔道場、剣道場、アリーナ、卓球場) Gymnasium (Martial Arts Hall)	1
トレーニングルーム Training Room	1



○ 屋外体育施設

弓道場 Archery Range	1
テニスコート Tennis Courts	10面
球技コート Ball Game Courts	4面
陸上競技場 Athletic Field	1
小運動場 Small Playing Ground	1
多目的グラウンド Multipurpose Ground	1
プール Swimming Pool	1

■ 課外活動施設

施設名	戸数等
課外活動施設Ⅰ Extracurricular Activity Facilities I	31 (主に部室 30 団体が利用)
課外活動施設Ⅱ Extracurricular Activity Facilities II	9 (自治会室・部室等と合宿研修施設)
課外活動施設Ⅲ Extracurricular Activity Facilities III	8 (文化系クラブ練習室)
課外活動施設Ⅳ Extracurricular Activity Facilities IV	3 (部室 3 団体が利用)
課外活動施設Ⅴ Extracurricular Activity Facilities V	1 (部室 1 団体が利用)
課外活動施設Ⅵ Extracurricular Activity Facilities VI	1 (物品倉庫)
大学会館 2 F University Hall 2F	9 (文化系クラブ練習室)

■ 休息のとれる施設など

施設名	
大学会館 University Hall	第一食堂
	第二食堂 (レストラン)
	焼きたてパン工房
	生協購買店
ふれあい会館 University Hall II	ラウンジ
	GENKI 食堂
西2号館 Bldg. West 2 経済学部 Faculty of Economics	フルール
北1号館 Bldg. North 1 システム工学部 Faculty of Systems Engineering	ラウンジ
北3号館 Bldg. North 3 システム工学部 Faculty of Systems Engineering	リフレッシュラウンジ (3 ~ 8 階)
西4号館 Bldg. West 4 観光学部 Faculty of Tourism	リフレッシュラウンジ (1 ~ 6 階)
	多目的スペース

■土地・建物 Land and Buildings

平成30年5月1日現在
As of May 1, 2018

区分 Classification	土地 Land	建物 Building
栄谷団地 Sakaedani Campus	414,588㎡	86,781㎡
東1号館 Bldg. East 1 教養教育スペース Liberal Arts Education Lecture Space 国際学生部門 International Student Affairs Division キャリアセンター Career Center		4,699
東2号館 Bldg. East 2 教育学部 Faculty of Education		1,351
東3号館 Bldg. East 3 教育学部 Faculty of Education 教育・地域支援部門 Regional Education Support Division		10,814
東4号館 Bldg. East 4 教職大学院 Professional Graduate School of Education		539
東5号館 Bldg. East 5 教育学部 Faculty of Education		2,080
西1号館 Bldg. West 1 経済学部 Faculty of Economics 国際観光学研究センター Center for Tourism Research		1,125
西2号館 Bldg. West 2 経済学部 Faculty of Economics		3,090
西3号館 Bldg. West 3 経済学部 Faculty of Economics		4,087
西4号館 Bldg. West 4 観光学部 Faculty of Tourism 観光ドーム・スタジオ棟 Faculty of Tourism Dome&Studio Building		1,793
西5号館 Bldg. West 5 学生センター Student Center 学術情報センター Academic Information Center 図書館 University Library 紀州経済史文化史研究所 Institute of Kishu Economic and Cultural History 教養の森 Center for Human Enrichment データ・インテリジェンス教育研究部門 Data Intelligence Education and Research Division		12,398
南1号館 Bldg. South 1 大学本部事務局 Administration Office 食農総合研究所 Research Center for Food and Agriculture アドミッションオフィス Admissions Office 保健センター Health Support Center 障がい学生支援部門 Student Accessibility Support Room 生涯学習部門 Lifelong Learning Division 設備棟 Facilities Building		3,766
北1号館 Bldg. North 1 システム工学部 Faculty of Systems Engineering		13,754
北2号館 Bldg. North 2 総合研究スペース Integrated Research Space クリエ Center for Collaborative Learning and Teaching 災害科学教育研究センター Center for Disaster Science Education and Research		4,423
北3号館 Bldg. North 3 システム工学部 Faculty of Systems Engineering		8,975
北4号館 Bldg. North 4 産学連携イノベーションセンター Center for Innovative and Joint Research 研究プロジェクト推進オフィス Research Project Advancement Office		1,150
大会会館 University Hall		2,632
ふれあい会館 University Hall II		574
体育館 Gymnasium		2,814
弓道場 Archery Range		188
課外活動施設Ⅰ Extracurricular Activities Building (Ⅰ)		801
課外活動施設Ⅱ Extracurricular Activities Building (Ⅱ)		493
課外活動施設Ⅲ Extracurricular Activities Building (Ⅲ)		312
課外活動施設Ⅳ Extracurricular Activities Building (Ⅳ)		99
課外活動施設Ⅴ Extracurricular Activities Building (Ⅴ)		16
課外活動施設Ⅵ Extracurricular Activities Building (Ⅵ)		83
学生寮 男子 Male Dormitory		2,208
学生寮 女子 Female Dormitory		996
栄谷会館 Sakaedani Hall		436
その他 Miscellaneous Buildings		1,085
西高松団地 Nishitakamatsu Campus	5,000㎡	2,366㎡
松下会館 Matsushita Memorial Hall		1,686
国際交流会館 International House		680
吹上団地 Fukage Campus	64,696㎡	16,062㎡
附属小学校・附属中学校 Attached Primary School・Attached Junior High School		16,062
西小二里団地 Nishikonri Campus	12,141㎡	3,793㎡
附属特別支援学校 Attached School for Special Needs Education		3,793
その他 Other Buildings	(371)㎡	277㎡
艇庫 Boat House	(371)	277
職員宿舎 Staff's Residence	11,818㎡	6,198㎡
海南宿舎 Kainan Residences	7,386	3,562
西高松宿舎 Nishitakamatsu Residences	4,432	2,636
合計 Sum Total	508,243 (371) ㎡	115,477㎡

() 内は、外数で借地を示す。
() show the area of leased land.

6. 授業料・入学料

■検定料・入学料・授業料

平成30年5月1日現在
As of May 1, 2018

	授業料 Tuition Fee (Per Year)	入学料 Admission Fee	検定料 Examination Fee
学部 Faculties	年額 535,800 円	282,000 円	17,000 円
大学院 Graduate Schools	年額 535,800 円	282,000 円	30,000 円

■学生寮、下宿等の費用

平成30年5月1日現在
As of May 1, 2018

○学生寮

寄宿料：月額 4,300 円 ※別途、共益費、光熱水費等として、10,000～15,000円程度必要

○国際交流会館（留学生寮）

宿舍費：月額 9,500 円

〔賃料 5,900 円＋共益費 3,600 円（水道料含む）〕

○下宿・アパート

市街地及び大学周辺のアパート等の標準的な間取りは洋室・キッチンでバス・トイレ・給湯シャワーは標準設備。大学周辺の平均的な家賃は 35,000 円～ 45,000 円程度。 ※契約時に保証金等が必要

7. 学生の修学及び生活支援

■授業料免除

経済的な理由により授業料の納付が困難であり、かつ、学業優秀な学生に対し授業料を免除することにより修学を容易にする制度です。また各期毎の納期前6カ月以内に、学資負担者が死亡した、または地震、風水害等の災害を受けた学生については、学業は問わず、経済的な理由のみでこの制度を適用することが出来ます。

■平成29年度 授業料免除及び奨学金貸与実績

授業料免除者（前期・後期の延べ人数）	1,243 人
奨学金貸与者（平成30年1月時点での第一種・第二種の延べ人数）	1,744 人

■奨学金

奨学金は、以下の日本学生支援機構の奨学金、地方公共団体等の奨学金、和歌山大学家計急変奨学金に区分されます。

○日本学生支援機構の奨学金

経済的理由により修学が困難な優れた学生に対し、日本学生支援機構が学資として奨学金を貸与する制度です。奨学金には、第一種（無利子）と第二種（有利子）があり、学生の申請に基づき、本学が家計や学力等の申込基準を満たしている者の中から選考の上、同機構へ推薦し採用者が決定されます。その他、家計急変（学資負担者の失職・破産・事故・病気・死亡もしくは火災・風水害等の災害等）により、緊急に奨学金の貸与を希望する場合にも、申請の上、奨学金の貸与が受けられる制度があります。

○地方公共団体等の奨学金

地方公共団体や各種企業団体等が扱っている育英奨学金制度があります。本学に直接募集のないものもありますので、各団体、出身の都道府県等に直接問い合わせるようにしてください。

○和歌山大学家計急変奨学金

学資負担者等の家計急変（失職・破産・事故・病気・死亡・もしくは火災・風水害等の災害等）により、修学の継続が経済的に困難となった学生で他の経済的支援を受けられない学生の学費・生活費を援助することを目的とした制度です。

奨学金は、無利子・貸与制で、一時金10万円、20万円、30万円から学生が選択し、本人の申請に基づき、本学で選考の上、決定します。

○和歌山大学博士後期課程奨学金

本学の大学院（博士後期課程）に入学する、優れた資質や能力を有する学生の経済的安定を図ることを目的とした給付型の奨学金です。年間20万円を限度とし、3年間給付します。

■教育サポートシステム（LiveCampus）

大学生活において必要な情報を管理しているwebシステムのことで、インターネットが利用できる学内・学外のコンピューターを使って、時間割の確認、履修登録・修正、成績の閲覧、休講や教室変更の確認、学生呼出しの確認、スケジュールの管理などができます。

■図書館（University Library）

○図書冊数 Books Owned

区分 Classification	冊数 Holding
和漢書 Japanese and Chinese	517,970
洋書 Foreign	203,147
計 Total	721,117

○電子ブック e-Books Owned

区分 Classification	冊数 Holding
和漢書 Japanese and Chinese	784
洋書 Foreign	9,386
計 Total	10,170

○雑誌タイトル数 Journals Owned

区分 Classification	冊数 Holding
和漢書 Japanese and Chinese	4,839 (825)
洋書 Foreign	2,278 (66)
計 Total	7,117 (891)

○電子ジャーナルタイトル数 e-Journals Owned

区分 Classification	冊数 Holding
和漢書 Japanese and Chinese	44
洋書 Foreign	1,981
計 Total	2,025

() 内は現在の受入タイトル数で内数

The number in brackets is the number of current journal's titles

○年度別利用状況 Number of Visitors to Library

区分 Classification	平成25年度 2013	平成26年度 2014	平成27年度 2015	平成28年度 2016	平成29年度 2017
入館者数 Visitors	266,151	279,354	287,956	297,529	296,137
貸出冊数 Loan Volumes (うち学生) (Students) 【うち一般市民等】 [General Citizen etc.]	24,056 (20,186) 【1,231】	29,740 (25,383) 【1,441】	37,203 (31,788) 【1,517】	37,053 (30,384) 【1,900】	37,713 (30,236) 【2,184】

■キャリア教育・就職支援体制

学生満足度の向上を目標に掲げる和歌山大学では、学生が希望の進路を実現できるように充実した就職サポート体制を整えております。

キャリアセンターは、全学の学生を対象にしたキャリア支援事業や、求人情報「求人NAVI」サイト管理、学内での「合同企業説明会」の開催、インターンシップなどの計画・実施、海外からの留学生向けの就職での相談や情報提供をする本部のほか、各学部でも学生一人ひとりのニーズにあわせた相談等を行っております。

■障がい学生支援

障害の有無に関わらず、修学等に関する悩み・困難さなどを抱えるすべての学生を対象に、専門スタッフが個に応じた支援を行っております。

■各種支援窓口

支援分類	窓 口	対応時間 (土・日・祝日・夏季一斉休業・年末年始を除く)
学生生活支援	学生なんでも相談室 (学生センター)	平日の9:00～17:15
修学相談	各学部担当の学務係	【授業期間中】 平日の9:00～18:15 【授業期間外】 平日の9:00～17:15 (12:00～13:00を除く)
就職支援	キャリアセンター	平日の9:00～17:00
留学生支援	国際連携部門	平日の8:30～17:15
学生の心身の健康管理支援	保健センター	平日の9:00～17:00
ハラスメント相談窓口	各学部・事務局の担当教職員 (※詳しくは和歌山大学HPを参照下さい)	平日の9:00～16:30
障がい学生支援	キャンパスライフサポートルーム	平日の9:00～17:00

8. 財政

1. 平成29年度貸借対照表 Balance Sheet (Fiscal Year 2017)

(単位：千円)

資産 Assets	固定 Fixed	有形 Tangible	26,458,315	負債・ 純資産 Liabilities・ Equity	負債 Liabilities	固定 Fixed	4,552,061
		無形 Intangible	67,309			流動 Current	1,012,065
		その他 Others	30,672			計 Total	5,564,126
		計 Total	26,556,296		資本 Equity	資本金 Capital Stock	27,175,371
流動 Current		現金・預金 Cash and Deposit	685,199			資本剰余金 Capital Surplus	△5,423,603
		その他 Others	76,199			利益剰余金 Earned Surplus	1,800
		計 Total	761,398			計 Total	21,753,568
	計 Total	計 Total	27,317,694		計 Total	27,317,694	

2. 平成29年度損益計算書 Profit and Loss Statement (Fiscal Year 2017)

(単位：千円)

経常費用 Ordinary Expenses	7,220,930	経常収益 Ordinary Revenues	7,240,883
臨時損失 Extraordinary Expenses	1,645	臨時利益 Extraordinary Revenues	1,656
当期総利益 Current Gross Profit	19,965		
計 Total	7,242,539	計 Total	7,242,539

3. 平成29年度 キャッシュ・フロー計算書 Cash Flow Statement (Fiscal Year 2017)

(単位：千円)

業務活動 Operating Activities	支出 Disbursement	△6,615,679
	収入 Receipt	6,783,354
	計 Total	167,675
投資活動 Investing Activities	支出 Disbursement	△2,638,278
	収入 Receipt	2,256,257
	計 Total	△382,021
財務活動 Financing Activities	支出 Disbursement	△91,591
	収入 Receipt	0
	計 Total	△91,591
資金減少額 Net Decrease		△305,937
資金期首残高 Cash and Cash Equivalent at the Beginning		881,136
資金期末残高 Cash and Cash Equivalent at the End		575,199

注) 上記1~3表の金額の端数処理は、各項目ごとに千円未満の四捨五入を行っているため、合計額と合致しないことがあります。

4. 平成29年度 外部資金受入状況 Private Research Grants (Fiscal Year 2017)

区分 Classification	件数 Number	金額 (千円) Amount (Thousand Yen)
科学研究費補助金 Grant-in-Aid for Scientific Research	117	194,740
寄附金 Scholarship	49	52,905
共同研究 Community Cooperative Research	55	29,913
受託研究 Research Funds	39	76,081
計 Total	260	353,639

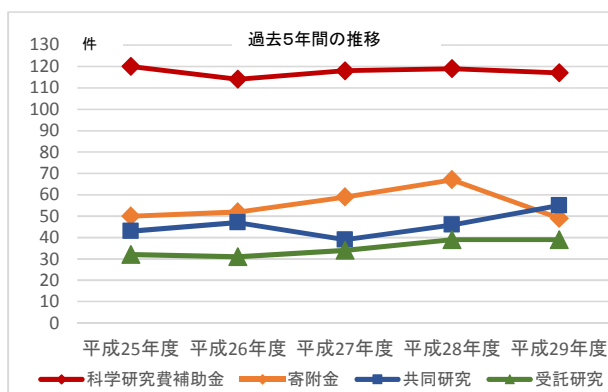



和歌山大学概要

Outline of Wakayama University

■編集：和歌山大学企画課

edited by

Planning Division

Wakayama University