



<http://www.wakayama-u.ac.jp/>



2016

outline of  
wakayama  
univ.

# 和歌山大学概要

outline of wakayama univ.

<b>1 . 教育・研究組織</b>	
・ 機構図	1
・ 学部・大学院・特別専攻科	2
<b>2 . 教職員数</b>	
・ 教職員数（常勤教職員数）	3
・ 外国人教職員	4
・ 教職員の年代別内訳	4
<b>3 . 学生の受入・進路状況</b>	
・ 平成28年度入学志願者数及び入学者数	5
・ 地域・都道府県入学者数	5
・ 都道府県別 学部入学者数	6
・ 学生数（現員）	7～8
・ 専任教員1人あたりの学生数	9
・ 教育学部附属学校の定員・児童生徒数等	9
・ 卒業者・修了者数	10
・ 平成27年度 進路状況	11
<b>4 . 国際交流</b>	
・ 学部別留学生数内訳数	12
・ 国別留学生数一覧	12
・ 短期留学推進制度による派遣留学生数一覧	13
・ 交流協定大学	14
<b>5 . キャンパス・教育研究施設</b>	
・ キャンパスマップ	15～16
・ 体育施設	17
・ 課外活動施設	17
・ 休息のとれる施設など	17
・ 土地・建物	18
<b>6 . 授業料・入学料</b>	
・ 検定料・入学料・授業料	19
・ 学生寮、下宿等の費用	19
<b>7 . 学生の修学及び生活支援</b>	
・ 授業料免除	19
・ 奨学金	19
・ 教育サポートシステム	20
・ キャリア教育・就職支援体制	20
・ 障がい学生支援	20
・ 各種支援窓口	20
<b>8 . 財政</b>	
・ 平成27年度貸借対照表	21
・ 平成27年度損益計算書	21
・ 平成27年度キャッシュ・フロー計算書	21
・ 平成27年度外部資金受入状況	21

# 1. 教育・研究組織

## ■機構図 Organization

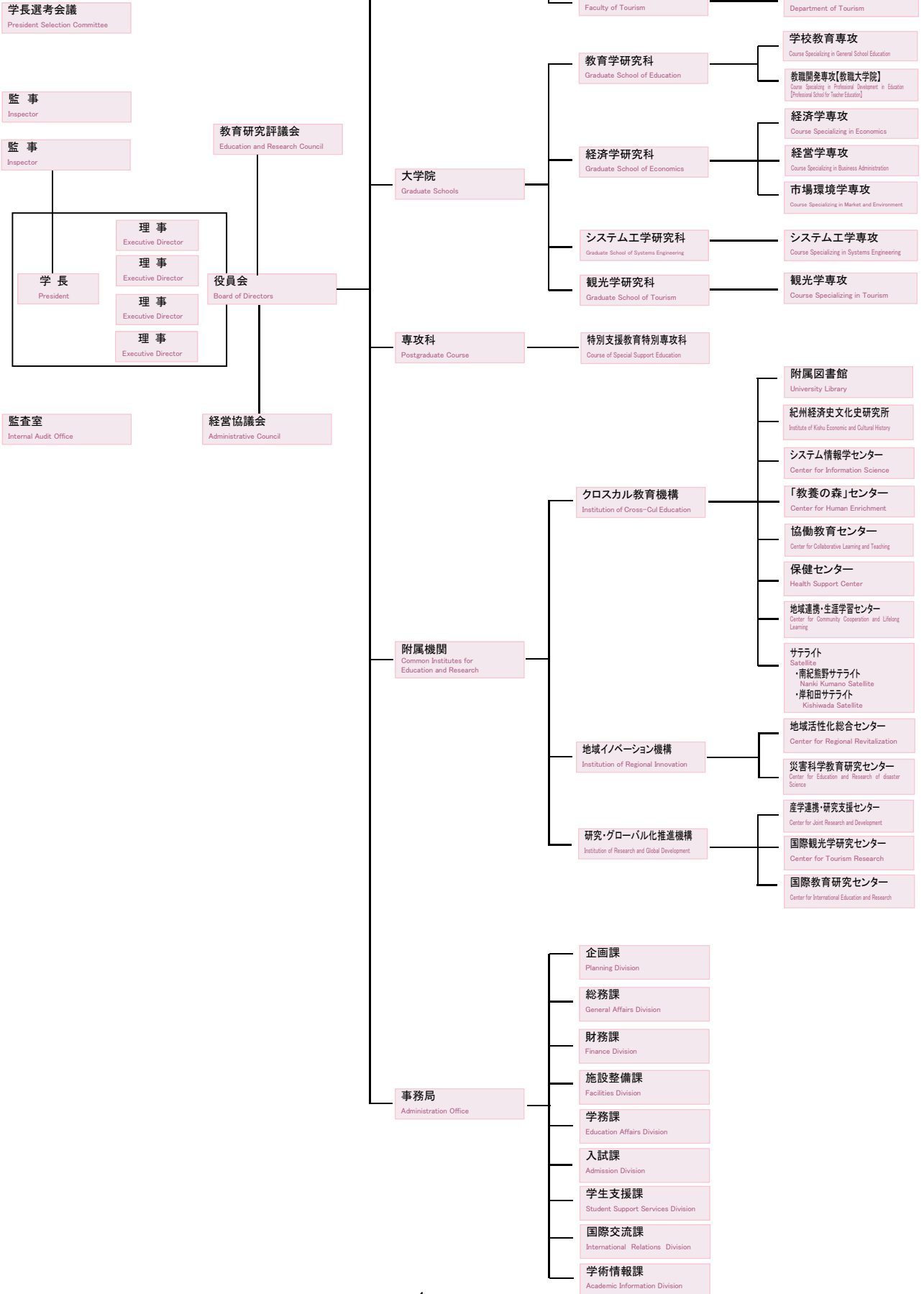

■学部・大学院・特別専攻科 Faculties, Graduate Schools, Postgraduate Course

○学部 Faculties

学部	学科	コース・メジャー・科目
教育学部 Faculty of Education	学校教育教員養成課程 Teacher Training	<ul style="list-style-type: none"> <li>* 初等教育コース Elementary Education Course</li> <li>* 中等教育コース Secondary Education Course</li> <li>* 特別支援教育コース Special Support Education Course</li> </ul>
経済学部 Faculty of Economics	経済学科 Department of Economics	<ul style="list-style-type: none"> <li>* グローバル・ビジネス&amp;エコノミー Global Business &amp; Economy</li> <li>* 企業分析・評価 Corporate Analysis and Valuation</li> <li>* ビジネスデザイン Business Design</li> <li>* 企業会計・税法 Business Accounting and Tax Law</li> <li>* 地域公共政策・公益事業 Public Policy and Public Utility Economics</li> <li>* サステイナブル・エコノミー Sustainable Economy</li> </ul>
システム工学部 Faculty of Systems Engineering	システム工学科 Department of Systems Engineering	<ul style="list-style-type: none"> <li>* 機械電子制御 Mechatronics</li> <li>* 電子計測 Electronic Measurement</li> <li>* 応用物理学 Applied Physics</li> <li>* 化学 Chemistry</li> <li>* 知能情報学 Intelligent Informatics</li> <li>* ネットワーク情報学 Network Informatics</li> <li>* 環境科学 Environmental Science</li> <li>* 環境デザイン Environmental Design</li> <li>* メディアデザイン Media Design</li> <li>* 社会情報学 Socio-Informatics</li> </ul>
観光学部 Faculty of Tourism	観光学科 Department of Tourism	<ul style="list-style-type: none"> <li>* 観光経営 Tourism Management</li> <li>* 地域再生 Regional Revitalization</li> <li>* 観光文化 Tourism &amp; Culture</li> </ul>

○大学院 Graduate Schools

研究科	課程・専攻
教育学研究科 Graduate School of Education	修士課程 Master's Degree Programs ・学校教育専攻 Course Specializing in General School Education 専門職学位課程 Professional Degree Programs ・教職開発専攻 Course Specializing in Professional Development in Education
経済学研究科 Graduate School of Economics	修士課程 Master's Degree Programs ・経済学専攻 Course Specializing in Economics ・経営学専攻 Course Specializing in Business Administration ・市場環境学専攻 Course Specializing in Market and Environment
システム工学研究科 Graduate School of Systems Engineering	博士前期課程 Master's Degree Programs ・システム工学専攻 Course Specializing in Systems Engineering 博士後期課程 Doctoral Degree Programs ・システム工学専攻 Course Specializing in Systems Engineering
観光学研究科 Graduate School of Tourism	博士前期課程 Master's Degree Programs ・観光学専攻 Course Specializing in Tourism 博士後期課程 Doctoral Degree Programs ・観光学専攻 Course Specializing in Tourism

○専攻科 Postgraduate Course

特別支援教育特別専攻科 Course of Special Support Education	課程・専攻
	発達障害教育専攻 Developmental Disorders



## 2. 教職員数

### ■教職員数（常勤教職員数） Number of Staffs

平成28年5月1日現在  
As of May 1, 2016

区分 Classification	学長 President		監事 Inspectors		理事 Executive Directors		教授 Professors		准教授 Associate Professors		講師 Lecturers		助教 Assistant Professors		助手 Assistants		附属学校教諭 Teachers in Attached Schools		事務職員・ 技術職員等 Administration Officers		計 Total		合計 Sum Total	
	男 Male	女 Female	男 Male	女 Female	男 Male	女 Female	男 Male	女 Female	男 Male	女 Female	男 Male	女 Female	男 Male	女 Female	男 Male	女 Female	男 Male	女 Female	男 Male	女 Female	男 Male	女 Female		
役員会 Board of Directors	1				3	1																4	1	5
監事 Inspectors			1	1																		1	1	2
監査室 Internal Audit Office																			1			1		1
クロスカル教育機構 Institution of Cross-Cul Education														1									1	1
COC+推進室 Office for COC+														4									4	4
事務局 Administration Office																			81	59		81	59	140
教育学部 Faculty of Education							41	10	19	16	2			1						2		62	29	91
附属小学校 Attached Primary School																	17	13				17	13	30
附属中学校 Attached Junior High School																	17	8				17	8	25
附属特別支援学校 Attached School for Special needs Education																	13	17		2		13	19	32
経済学部 Faculty of Economics							24	3	18	7	1			4						1		43	15	58
システム工学部 Faculty of Systems Engineering							31	2	28	3	4	1	10	2					5			78	8	86
観光学部 Faculty of Tourism							12	6	6	1	1			1								19	8	27
附属図書館 University Library							1			1												1	1	2
紀州経済史文化史研究所 Institute of Kishu Economic and Cultural History									1													1		1
システム情報学センター Center for Information Science							1				1		1									3		3
「教養の森」センター Center for Human Enrichment							1			1	1											2	1	3
協働教育センター Center for Collaborative Learning and Teaching							1				1											2		2
保健センター Health Support Center							1		1										1	1		3	1	4
地域連携・生涯学習センター Center for Community Cooperation and Lifelong Learning								1			1											1	1	2
サテライト Satellite																								
地域活性化総合センター Center for Regional Revitalization							1		1					1								2	1	3
災害科学教育研究センター Center for Education and Research of disaster Science																								
産学連携・研究支援センター Center for Joint Research and Development							3	1	1					1								4	2	6
国際観光学研究センター Center for Tourism Research							5	1	1	1	3		2		1	3						12	5	17
国際教育研究センター Center for International Education and Research								1	1					1								1	2	3
計 Total	1		1	1	3	1	122	25	77	30	15	1	17	12	1	3	47	38	88	65	372	176		
合計 Sum Total	1		2		4		147		107		16		29		4		85		153					548

※再雇用教職員を含む。  
 ※外国人教師は教育学部・講師に計上。  
 ※各学部及び附属学校の事務系職員の所属は総務課又は学務課とする。  
 ※事務局には企画課、総務課、財務課、施設整備課、学務課、入試課、学生支援課、学術情報課、国際交流課を含む。  
 ※短時間特任教職員は含まない。  
 ※臨時的任用者（産休・育休代替）は含まない。

## 外国人教職員

平成28年5月1日現在  
As of May 1, 2016

区分 Classification	学長 President		監事 Inspectors		理事 Executive Directors		教授 Professors		准教授 Associate Professors		講師 Lecturers		助教 Assistant Professors		助手 Assistants		附属学校教諭 Teachers in Attached Schools		事務職員・技術職員等 Administration Officers		計 Total		合計 Sum Total
	男 Male	女 Female	男 Male	女 Female	男 Male	女 Female	男 Male	女 Female	男 Male	女 Female	男 Male	女 Female	男 Male	女 Female	男 Male	女 Female	男 Male	女 Female	男 Male	女 Female	男 Male	女 Female	
外国の国籍を有する教職員						1	9	1	2		3									1	14	3	17

## 教職員の年代内訳

平成28年5月1日現在  
As of May 1, 2016

区分 Classification	学長 President		監事 Inspectors		理事 Executive Directors		教授 Professors		准教授 Associate Professors		講師 Lecturers		助教 Assistant Professors		助手 Assistants		附属学校教諭 Teachers in Attached Schools		事務職員・技術職員等 Administration Officers		計 Total		合計 Sum Total
	男 Male	女 Female	男 Male	女 Female	男 Male	女 Female	男 Male	女 Female	男 Male	女 Female	男 Male	女 Female	男 Male	女 Female	男 Male	女 Female	男 Male	女 Female	男 Male	女 Female	男 Male	女 Female	
20歳代													3		2	8	5	11	10	22	17		39
30歳代								19	8	10	1	9	6	1		17	14	19	17	75	46		121
40歳代							26	8	42	18	2		5	5		15	14	35	29	125	74		199
50歳代			1		1	1	62	14	15	3	3			1		1	7	5	16	8	105	33	138
60歳以上	1			1	2		34	3	1	1									7	1	45	6	51
計 Total	1		1	1	3	1	122	25	77	30	15	1	17	12	1	3	47	38	88	65	372	176	
合計 Sum Total	1		2		4		147		107		16		29		4		85		153				548



### 3. 学生の受入・進路状況

#### ■平成28年度入学志願者数及び入学者数

区分 Classification	入学定員 Admission Quotas	志願者数 Applicants			受験者数 Examinees			入学者数 Entrants				
		男 Male	女 Female	計 Total	男 Male	女 Female	計 Total	男 Male	女 Female	計 Total		
学部 Faculties	教育学部 Faculty of Education	165	393	325	718	281	225	506	98	79	177	
	経済学部 Faculty of Economics	300	1,181	752	1,933	888	568	1,456	187	132	319	
	システム工学部 Faculty of Systems Engineering	305	1,024	212	1,236	723	150	873	254	61	315	
	観光学部 Faculty of Tourism	120	175	353	528	135	288	423	40	87	127	
	計 Total	890	2,773	1,642	4,415	2,027	1,231	3,258	579	359	938	
3年次 編入学 選抜 Students Admitted in the Junior Year	経済学部 Faculty of Economics	10	24	14	38	21	14	35	8	2	10	
	システム工学部 Faculty of Systems Engineering	20	49	11	60	49	11	60	15	5	20	
	計 Total	30	73	25	98	70	25	95	23	7	30	
大学院 Graduate Schools	教育学研究科 Graduate School of Education	修士課程 Master's Degree Programs	30	32	16	48	30	13	43	23	10	33
		専門職学位課程 Professional Degree Programs	15	12	6	18	12	6	18	10	5	15
	経済学研究科 Graduate School of Economics	修士課程 Master's Degree Programs	38	42	26	68	39	24	63	22	9	31
	システム工学研究科 Graduate School of Systems Engineering	博士前期課程 Master's Degree Programs	129	143	28	171	136	24	160	117	21	138
		博士後期課程 Doctoral Degree Programs	8	9	1	10	9	1	10	8	1	9
	観光学研究科 Graduate School of Tourism	博士前期課程 Master's Degree Programs	9	14	18	32	13	17	30	6	6	12
		博士後期課程 Doctoral Degree Programs	6	6	7	13	5	7	12	3	6	9
計 Total	235	258	102	360	244	92	336	189	58	247		
専攻科 Postgraduate Course	特別支援教育特別専攻科 Course of Special Support Education	10	4	7	11	4	7	11	4	7	11	

#### ■地域・都道府県別入学者数

平成28年度  
Fiscal Year 2016

地域/都道府県 Region/Prefecture	教育学部 Faculty of Education	経済学部 Faculty of Economics	システム工学部 Faculty of Systems Engineering	観光学部 Faculty of Tourism	計 Total
北海道・東北 Hokkaido Tohoku	0	1	0	3	4
関東 Kanto	1	3	3	1	8
中部・北陸 Chubu Hokuriku	4	23	6	10	43
近畿 Kinki	164	271	289	94	818
(三重 Mie)	(1)	(2)	(3)	(2)	(8)
(滋賀 Shiga)	(0)	(2)	(2)	(2)	(6)
(京都 Kyoto)	(1)	(4)	(7)	(3)	(15)
(大阪 Osaka)	(65)	(112)	(182)	(51)	(410)
(兵庫 Hyogo)	(6)	(35)	(15)	(5)	(61)
(奈良 Nara)	(3)	(6)	(15)	(3)	(27)
(和歌山 Wakayama)	(88)	(110)	(65)	(28)	(291)
中国 Chusoku	5	7	4	11	27
四国 Shikoku	1	7	2	3	13
九州・沖縄 Kyushu Okinawa	1	4	5	4	14
その他(検定・外国) Others	1	3	6	1	11
合計 Total	177	319	315	127	938

# 都道府県別 学部入学者数

平成28年度  
Fiscal Year 2016

北海道・東北	志願者数	入学者数
北海道	9	4
青森	1	0
岩手	4	0
宮城	1	0
秋田	1	0
山形	0	0
福島	1	0
小計	17	4

中部・北陸	志願者数	入学者数
新潟	4	0
富山	13	1
石川	25	5
福井	19	5
山梨	4	1
長野	15	4
岐阜	32	4
静岡	28	7
愛知	85	16
小計	225	43

中国・四国	志願者数	入学者数
鳥取	29	7
島根	21	5
岡山	44	7
広島	32	6
山口	11	2
徳島	25	1
香川	24	5
愛媛	44	4
高知	5	3
小計	235	40

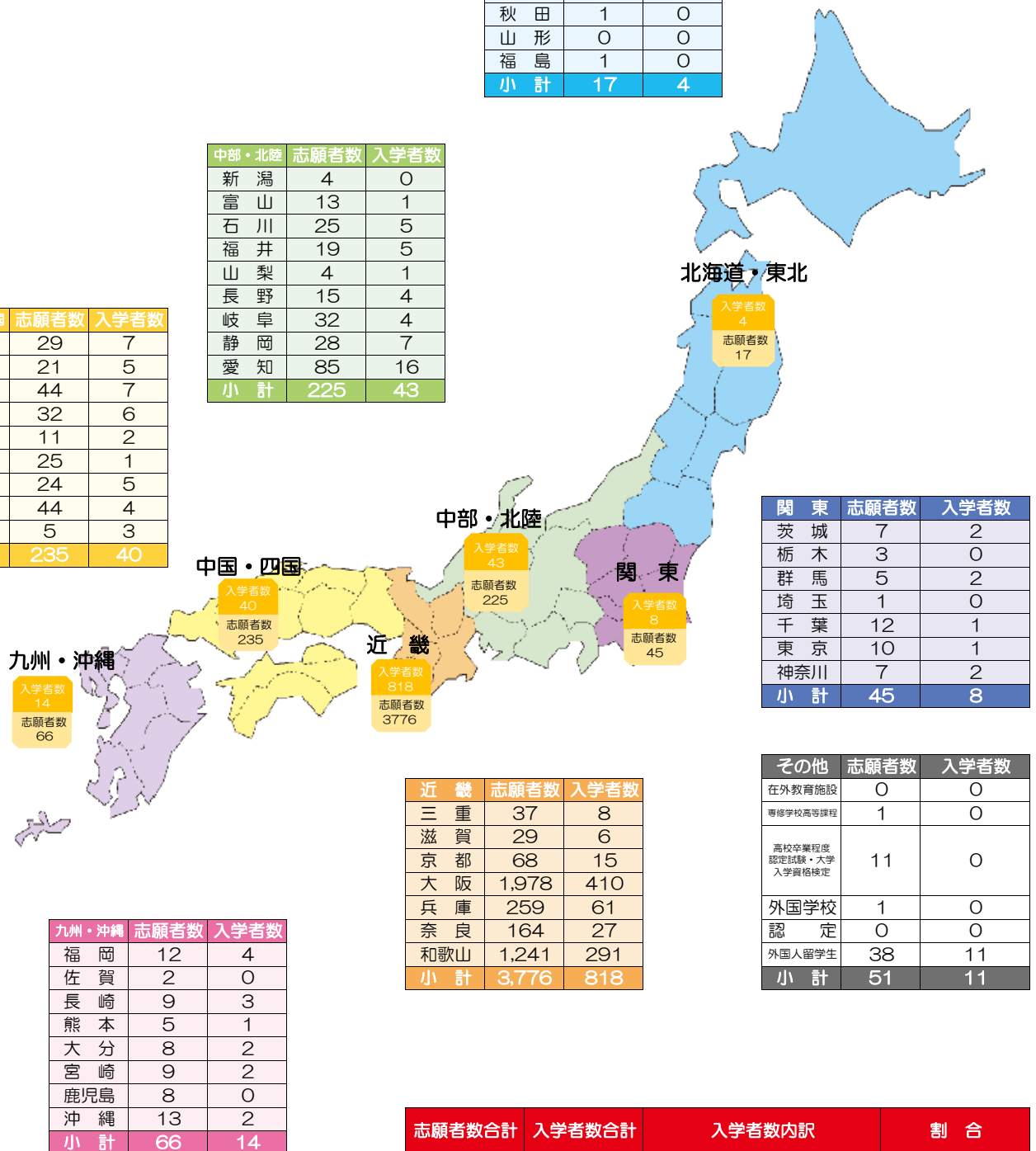

関東	志願者数	入学者数
茨城	7	2
栃木	3	0
群馬	5	2
埼玉	1	0
千葉	12	1
東京	10	1
神奈川	7	2
小計	45	8

近畿	志願者数	入学者数
三重	37	8
滋賀	29	6
京都	68	15
大阪	1,978	410
兵庫	259	61
奈良	164	27
和歌山	1,241	291
小計	3,776	818

その他	志願者数	入学者数
在外教育施設	0	0
専修学校高等課程	1	0
高校卒業程度 認定試験・大学 入学資格検定	11	0
外国学校	1	0
認定	0	0
外国人留学生	38	11
小計	51	11

九州・沖縄	志願者数	入学者数
福岡	12	4
佐賀	2	0
長崎	9	3
熊本	5	1
大分	8	2
宮崎	9	2
鹿児島	8	0
沖縄	13	2
小計	66	14

志願者数合計	入学者数合計	入学者数内訳		割合
4,415	938	和歌山県	291	31.0%
		近畿圏 (和歌山県を除く)	527	56.2%
		全国 (近畿圏を除く)	120	12.8%

※推薦入試の志願者数・入学者数を含む。



■学生数（現員） Number of Students

○学部 Faculties

平成28年5月1日現在  
As of May 1, 2016

区分 Classification	1年次 1st year			2年次 2nd year			3年次 3rd year			4年次 4th year			合計 Sum Total				
	定員 Admission Quotas	男 Male	女 Female	定員 Admission Quotas	男 Male	女 Female	定員 Admission Quotas	男 Male	女 Female	定員 Admission Quotas	男 Male	女 Female	定員 Admission Quotas	男 Male	女 Female	計 Total	
教育学部 Faculty of Education	学校教育教員養成課程 Teacher Training	165	98	79 (1)	145	82	63 (1)	145	81	68	145	106 (1)	67	600 (1)	367 (2)	277 (3)	644 (4)
	総合教育課程 Synthetic Studies				20	14	8	40 (1)	20 (2)	22 (2)	40 (2)	36 (2)	23 (2)	100 (3)	70 (4)	53 (7)	123 (10)
	計 Total	165	98	79 (1)	165	96	71 (1)	185 (1)	101 (2)	90 (2)	185 (3)	142 (2)	90 (2)	700 (4)	437 (6)	330 (6)	767 (10)
経済学部 Faculty of Economics	経済学科 Department of Economics	300	187 (1)	132 (2)	110	63 (1)	37	114	73	45	114	99	47	638 (2)	422 (2)	261 (2)	683 (4)
	ビジネスマネジメント学科 Department of Business Management				110	78	43 (2)	114 (3)	75 (3)	30	114 (1)	107 (3)	46 (3)	338 (4)	260 (5)	119 (9)	379 (13)
	市場環境学科 Department of Market and Environment				110	68	53	112	69	54	112	92	54	334	229	161	390
	計 Total	300	187 (1)	132 (2)	330	209 (1)	133 (2)	340 (3)	217 (3)	129	340 (1)	298 (3)	147 (3)	1,310 (6)	911 (7)	541 (7)	1,452 (13)
システム 工学部 Faculty of Systems Engineering	情報通信システム学科 Department of Computer and Communication Sciences							57	55	6	57	70	8	114	125	14	139
	光メカトロニクス学科 Department of Opto-Mechatronics							57	55 (1)	3	57	80	3	114 (1)	135 (1)	6 (1)	141 (1)
	精密物質学科 Department of Material Science and Chemistry							57	38	22	57	68	21	114	106	43	149
	環境システム学科 Department of Environmental Systems							57	49	16	57	60	18 (1)	114	109 (1)	34 (1)	143 (1)
	デザイン情報学科 Department of Design and Information Sciences							57	45	20 (1)	57	51	24	114	96	44 (1)	140 (1)
	システム工学科 Department of Systems Engineering	305	254 (2)	61 (4)	305	258 (2)	47 (1)							610	512 (4)	108 (5)	620 (9)
	計 Total	305	254 (2)	61 (4)	305	258 (2)	47 (1)	305 (1)	242 (1)	67 (1)	305 (1)	329 (1)	74 (1)	1,220 (5)	1,083 (7)	249 (7)	1,332 (12)
観光学部 Faculty of Tourism	観光経営学科 Department of Tourism Management				60	17	44	60	23	39	60	27	41 (1)	180	67	124 (1)	191 (1)
	地域再生学科 Department of Regional Revitalisation				50	12	43	50	8	47	50	21	51 (3)	150	41	141 (3)	182 (3)
	観光学科 Department of Tourism	120	40	87 (1)										120	40	87 (1)	127 (1)
	計 Total	120	40	87 (1)	110	29	87	110	31	86	110	48	92 (4)	450	148	352 (5)	500 (5)
合計 Sum Total	890	579 (3)	359 (8)	910	592 (3)	338 (4)	940 (5)	591 (5)	372 (3)	940 (4)	817 (4)	403 (10)	3,680 (15)	2,579 (25)	1,472 (25)	4,051 (40)	

( ) 内は、外国人留学生数を内数で示す。

( ) show the number of foreign students.

経済学部・システム工学部の3年次及び4年次には編入学を含む。

○大学院 Graduate Schools

平成28年5月1日現在  
As of May 1, 2016

研究科 School	専攻 Course	課程 Degree Programs	1年次 1st year			2年次 2nd year			3年次 3rd year			合計 Sum Total			
			定員 Admission Quotas	男 Male	女 Female	定員 Admission Quotas	男 Male	女 Female	定員 Admission Quotas	男 Male	女 Female	定員 Admission Quotas	男 Male	女 Female	計 Total
教育学研究科 Graduate School of Education	学校教育専攻 Course Specializing in General School Education	修士 Master's	30	23	10 (3)	12	5	8				42	28	18 (3)	46 (3)
	教科教育専攻 Course Specializing in Individual Subject Education	修士 Master's				33	11 (1)	13 (1)				33	11 (1)	13 (1)	24 (2)
	教職開発専攻 Course Specializing in Professional Development in Education	専門職 Professional	15	10	5							15	10	5	15
	計 Total		45	33	15 (3)	45	16 (1)	21 (1)				90	49 (1)	36 (4)	85 (5)
経済学研究科 Graduate School of Economics	経済学専攻 Course Specializing in Economics	修士 Master's	15	9 (2)	5 (5)	15	4 (2)	10 (7)				30	13 (4)	15 (12)	28 (16)
	経営学専攻 Course Specializing in Business Administration	修士 Master's	13	9 (3)	3 (3)	13	5 (4)	7 (6)				26	14 (7)	10 (9)	24 (16)
	市場環境学専攻 Course Specializing in Market and Environment	修士 Master's	10	4 (3)	1	10	14 (3)	4 (3)				20	18 (6)	5 (3)	23 (9)
	計 Total		38	22 (8)	9 (8)	38	23 (9)	21 (16)				76	45 (17)	30 (24)	75 (41)
システム工学研究科 Graduate School of Systems Engineering	システム工学専攻 Course Specializing in Systems Engineering	博士前期 Master's	129	117 (1)	21	129	120 (3)	16 (3)				258	237 (4)	37 (3)	274 (7)
		博士後期 Doctoral	8	8	1	8	11		8	15 (3)	1	24	34 (3)	2	36 (3)
	計 Total		137	125 (1)	22	137	131 (3)	16 (3)	8	15 (3)	1	282	271 (7)	39 (3)	310 (10)
観光学研究科 Graduate School of Tourism	観光学専攻 Course Specializing in Tourism	博士前期 Master's	9	6 (3)	7 (3)	9	4 (1)	6 (1)				18	10 (4)	13 (4)	23 (8)
		博士後期 Doctoral	6	3 (2)	6 (1)	6	5	1	6	6	3 (1)	18	14 (2)	10 (2)	24 (4)
	計 Total		15	9 (5)	13 (4)	15	9 (1)	7 (1)	6	6	3 (1)	36	24 (6)	23 (6)	47 (12)
合計 Sum Total			235	189 (14)	59 (15)	235	179 (14)	65 (21)	14	21 (3)	4 (1)	484	389 (31)	128 (37)	517 (68)

( )内は、外国人留学生数を内数で示す。  
( ) show the number of foreign students.

○専攻科 Postgraduate Course

平成28年5月1日現在  
As of May 1, 2016

専攻科 Postgraduate Course	専攻 Course	合計 Sum Total			
		定員 Admission Quotas	男 Male	女 Female	計 Total
特別支援教育特別専攻科 Course of Special Support Education	発達障害教育専攻 Developmental Disorders	10	4	7	11

## ○専任教員1人あたりの学生数

平成28年5月1日現在  
As of May 1, 2016

	学部学生数	専任教員数	専任教員1人あたり 学生数
教育学部 Faculty of Education	767	89	8.62
経済学部 Faculty of Economics	1,452	57	25.47
システム工学部 Faculty of Systems Engineering	1,332	81	16.44
観光学部 Faculty of Tourism	500	27	18.52
合計 Sum Total	4,051	254	15.95

※教育学部については附属小・中・特別支援学校を除いた教員数。

## ○教育学部附属学校の定員・児童生徒数等

Number of Students, Attached Schools of Faculty of Education

平成28年5月1日現在  
As of May 1, 2016

		学年別入学定員・児童生徒数 Number of Students												合計 Sum Total	
		定員 Admission Quotas	現員 Current Enrollment	定員 Admission Quotas	現員 Current Enrollment	定員 Admission Quotas	現員 Current Enrollment	定員 Admission Quotas	現員 Current Enrollment	定員 Admission Quotas	現員 Current Enrollment	定員 Admission Quotas	現員 Current Enrollment	定員 Admission Quotas	現員 Current Enrollment
		1 学年 1st Year		2 学年 2nd Year		3 学年 3rd Year		4 学年 4th Year		5 学年 5th Year		6 学年 6th Year		570	527
附属小学校 Primary School		90	89	90	86	90	88	90	88	90	86	120	90		
	複式学級 Combined Class	1・2 学年 1st and 2nd Year		3・4 学年 3rd and 4th Year		5・6 学年 5th and 6th Year		16	16		16	15			
附属中学校 Junior High School		140	140		140	140		140	136		420	416			
	小学部 Primary Section	低学年 1st Level		中学年 2nd Level		高学年 3rd Level		6	5				6	6	
附属特別支援学校 Attached School for Special needs Education	中学部 Intermediate Section	1 学年 1st Year		2 学年 2nd Year		3 学年 3rd Year		6	5		6	5		18	15
	高等部 Advanced Section	1 学年 1st Year		2 学年 2nd Year		3 学年 3rd Year		8	10		8	10		24	31
		合計 Sum Total													

## ■ 卒業者・修了者数 Number of Graduates

○平成27年度 Fiscal Year 2015

区分 Classification	専攻・課程・学科 Course・Department	男 Male	女 Female	計 Total	累計 Aggregate	
学部 Faculties	教育学部 Faculty of Education	学校教育教員養成課程 Teacher Training	92	61 (1)	153 (1)	14,316
		総合教育課程 Synthetic Studies	16	25 (4)	41 (4)	
		小計 Total	108	86 (5)	194 (5)	
	経済学部 Faculty of Economics	経済学科 Department of Economics	71	35 (1)	106 (1)	18,928
		ビジネスマネジメント学科 Department of Business Management	70 (1)	31 (2)	101 (3)	
		市場環境学科 Department of Market and Environment	69	46	115	
		小計 Total	210 (1)	112 (3)	322 (4)	
	システム工学部 Faculty of Systems Engineering	情報通信システム学科 Department of Computer and Communication Sciences	49	6	55	4,959
		光メカトロニクス学科 Department of Opto-Mechatronics	59 (1)	2	61 (1)	
		精密物質学科 Department of Material Science and Chemistry	38	10	48	
		環境システム学科 Department of Environmental Systems	47	14	61	
		デザイン情報学科 Department of Design and Information Science	48	22	70	
	小計 Total	241 (1)	54	295 (1)		
	観光学部 Faculty of Tourism	観光経営学科 Department of Tourism Management	22	42	64	630
		地域再生学科 Department of Regional Revitalisation	16	34	50	
小計 Total		38	76	114		
計 Total		597 (2)	328 (8)	925 (10)	38,833	
大学院 Graduate Schools	教育学研究科 Graduate School of Education	学校教育専攻 Course Specializing in General School Education	5	11 (1)	16 (1)	849
		教科教育専攻 Course Specializing in Individual Subject Education	10 (2)	15 (8)	25 (10)	
		小計 Total	15 (2)	26 (9)	41 (11)	
	経済学研究科 Graduate School of Economics	経済学専攻 Course Specializing in Economics	7 (4)	11 (11)	18 (15)	855
		経営学専攻 Course Specializing in Business Administration	6 (5)	7 (7)	13 (12)	
		市場環境学専攻 Course Specializing in Market and Environment	7 (2)	6 (5)	13 (7)	
		小計 Total	20 (11)	24 (23)	44 (34)	
	システム工学研究科 Graduate School of Systems Engineering	システム工学専攻(博士前期課程) Course Specializing in Systems Engineering(Master's Programs)	101 (5)	16 (2)	117 (7)	1,883
		システム工学専攻(博士後期課程) Course Specializing in Systems Engineering(Doctoral Programs)	4		4	80
		小計 Total	105 (5)	16 (2)	121 (7)	1,963
観光学研究科 Graduate School of Tourism	観光学専攻 Course Specializing in Tourism	3 (1)	6 (2)	9 (3)	31	
	小計 Total	3 (1)	6 (2)	9 (3)		
計 Total		143 (19)	72 (36)	215 (55)	3,698	
専攻科 Postgraduate Course	特別支援教育特別専攻科 Course of Special Support Education	4	2	6	183	
	発達障害教育専攻 Developmental Disorders					
計 Total		4	2	6		
合計 Sum Total		744 (21)	402 (44)	1,146 (65)	42,714	

1. ( )内は、外国人留学生を内数で示す。  
( ) show the number of foreign students.

2. 前期卒業者・修了者を含む。  
Including the number of 1st term graduates.

3. 累計は、当初からの卒業者・修了者数を示す。  
The aggregate shows the number of graduates from the beginning.

4. 博士後期課程については、単位取得退学後の学位取得修了者を含む。

# ■平成27年度 進路状況 Course Graduation Statistics

## ○学部卒業生 Graduates

学部名 Faculties	卒業生数 Number of Graduates	進学者数 Entrants to Graduate Schools	就職者数 Employment					小計 Total	その他 Others	合計 Sum Total
			民間企業等 Private Industry	教員 Teachers		公務員 Government and Municipal Offices	その他 Others			
				教諭 Full-time teachers	講師 Part-time teachers					
教育学部 Faculty of Education	194	20	49	56	41	10		156	18	194
経済学部 Faculty of Economics	322	13	259	4		22	3	288	21	322
システム工学部 Faculty of Systems Engineering	295	141	131			15		146	8	295
観光学部 Faculty of Tourism	114	7	87			11	2	100	7	114
計 Total	925	181	526	60	41	58	5	690	54	925

1. 経済学部には、夜間主コースの学生を含む。

The number of students at night course is included at faculty of economics.

2. 「進学者」は上位の課程に進んだ者、「就職者」は学校基本調査の就職者をいう。(以下、同じ)

## ○大学院修士課程修了者及び博士前期課程修了者 A Person who Finished a Master Degree

研究科名 Graduate Schools	修了者数 Number of Graduates from the Graduate Schools	進学者数 Entrants to Graduate Schools (Doctoral Degree Programs)	就職者数 Employment					小計 Total	その他 Others	合計 Sum Total
			民間企業等 Private Industry	教員 Teachers		公務員 Government and Municipal Offices	その他 Others			
				教諭 Full-time teachers	講師 Part-time teachers					
教育学研究科 Graduate School of Education	41		10	13	8	1		32	9	41
経済学研究科 Graduate School of Economics	44	1	19				3	22	21	44
システム工学研究科 Graduate School of Systems Engineering	117	6	104			4		108	3	117
観光学研究科 Graduate School of Tourism	9	3	4			1		5	1	9
計 Total	211	10	137	13	8	6	3	167	34	211

## ○大学院博士後期課程修了者及び単位取得退学者 A Person who Completed a Ph.D or Early Leaver who has Earned Credits

システム工学研究科 博士後期課程 Graduate School of Systems Engineering Doctoral Programs	修了者数 Number of Graduates from the Graduate Schools	就職者数 Employment					小計 Total	その他 Others	合計 Sum Total	
		民間企業等 Private Industry	教員 Teachers		公務員 Government and Municipal Offices	その他 Others				
			教諭 Full-time teachers	講師 Part-time teachers						
修了者 Graduates	4	3						3	1	4
単位取得退学者 Early Leaver who Has Earned Credits	3	3						3		3
計 Total	7	6	0	0	0	0	0	6	1	7

修了者には単位取得退学後の学位取得修了者を含めない。

## ○進路状況 Course Graduation Statistics

### 学部

進学 Entrants to Graduate Schools	就職 Employment				その他 Others
	民間企業等 Private Industry	教員 Teachers	公務員 Government and Municipal Offices	その他 Others	
181	526	101	58	5	54

### 大学院

進学 Entrants to Graduate Schools (Doctoral Degree Programs)	就職 Employment				その他 Others
	民間企業等 Private Industry	教員 Teachers	公務員 Government and Municipal Offices	その他 Others	
10	143	21	6	3	35

大学院修了者には、単位取得退学者を含み、単位取得退学後の学位取得修了者を含めない。

【学部】

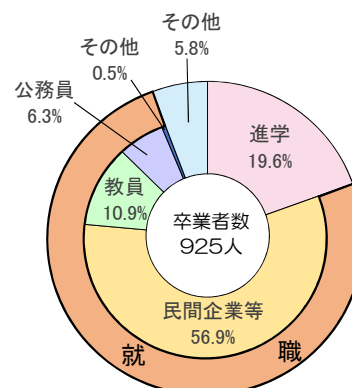

【大学院】

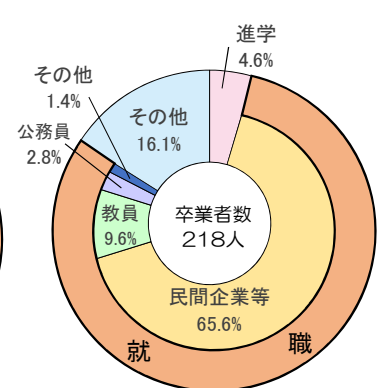



## 4. 国際交流

### ■ 学部別留学生数内訳数

The Number Items of Foreign Students According to Faculty

平成28年5月1日現在  
As of May 1, 2016

区分 Classification	学部 Faculties									大学院 Graduate Schools									計 Total
	学生 Regular Students		研究生 Research Students		科目等履修生 Non Degree Students		特別聴講生 Special Students		計 Total	学生 Regular Students		研究生 Research Students		科目等履修生 Non Degree Students		特別聴講生 Special Students		計 Total	
	男 Male	女 Female	男 Male	女 Female	男 Male	女 Female	男 Male	女 Female		男 Male	女 Female	男 Male	女 Female	男 Male	女 Female	男 Male	女 Female		
教育学部 Faculty of Education	4	6		3			1	14	28	1	4		2					7	35
経済学部 Faculty of Economics	6	7	2	2				1	18	17	24		1					42	60
システム工学部 Faculty of Systems Engineering	5	7	1				1		14	7	3					1		11	25
観光学部 Faculty of Tourism		5	2	4				1	12	6	6							12	24
全学 University-wide / Non Classified Students					1	6			7										7
計 Total	15	25	5	9	1	6	2	16	79	31	37		3			1		72	151

### ■ 国別留学生数一覧

Foreign Student Enrollment by Nationalities

平成28年5月1日現在  
As of May 1, 2016

出身国 Country	教育学部 Faculty of Education		経済学部 Faculty of Economics		システム工学部 Faculty of Systems Engineering		観光学部 Faculty of Tourism		全学 University-wide / Non Classified Students		計 Total
	学部 Undergraduate	大学院 Graduate	学部 Undergraduate	大学院 Graduate	学部 Undergraduate	大学院 Graduate	学部 Undergraduate	大学院 Graduate	学部 Undergraduate	大学院 Graduate	
<b>アジア州</b> ASIA											
中華人民共和国 People's Republic of China	23	6	11	40	5	9	7	6	1		108
マレーシア Malaysia			1		7		1				9
大韓民国 Republic of Korea					1		1	1			3
ベトナム社会主義共和国 Socialist Republic of Viet Nam	3		3		1				2		9
インドネシア共和国 Republic of Indonesia		1							1		2
台湾 Republic of China				2			3	2			7
<b>オセアニア州</b> OCEANIA											
オーストラリア Commonwealth of Australia	1										1
<b>ヨーロッパ州</b> EUROPE											
フランス共和国 French Republic			1			1			1		3
スイス連邦 Swiss Confederation						1					1
ブルガリア共和国 Republic of Bulgaria			1								1
ハンガリー Hungary								1			1
ベラルーシ共和国 Republic of Belarus			1								1
オーストリア共和国 Republic of Austria									1		1
ウズベキスタン共和国 Republic of Uzbekistan									1		1
<b>北アメリカ州</b> NORTH AMERICA											
アメリカ合衆国 United States of America	1										1
<b>中南米</b> CENTRAL AND SOUTH AMERICA											
アルゼンチン共和国 Argentine Republic								1			1
<b>アフリカ州</b> AFRICA											
エジプト・アラブ共和国 Arab Republic of Egypt									1		1
計 Total	28	7	18	42	14	11	12	12	7		151

## ■短期留学推進制度による派遣留学生数一覧

The Number List of Dispatch Foreign Students by The Short-term Studying Abroad Promotion System

平成27年度  
Fiscal Year 2015

派遣先大学名 (国名) Dispatch place university name (name of a country)	教育学部 Faculty of Education		経済学部 Faculty of Economics		システム工学部 Faculty of Systems Engineering		観光学部 Faculty of Tourism	
	学部 Undergraduate	大学院 Graduate	学部 Undergraduate	大学院 Graduate	学部 Undergraduate	大学院 Graduate	学部 Undergraduate	大学院 Graduate
首都師範大学 (中華人民共和国) Capital Normal University (CHN)							2	
山東大学 (中華人民共和国) Shandong University (CHN)			1					
浙江師範大学 (中華人民共和国) Zhejiang Normal University (CHN)			1				1	
慶北大学校 (大韓民国) Kyungpook National University (KOR)							2	
西フロリダ大学 (アメリカ合衆国) University of West Florida (USA)	1						1	
ブリッジウォーター州立大学 (アメリカ合衆国) Bridgewater State University	3		1				1	
パリ・ディドロ大学 (フランス共和国) University of Paris Diderot (FRA)							1	
ホーチミン市師範大学 (ベトナム社会主義共和国) Ho Chi Minh City University of Pedagogy (VNM)			1					
チャッカ・オセキズ・マルト大学 (トルコ共和国) Canakkale Onsekiz Mart University (TUR)							2	
計 Total	4		4				10	



# ■ 交流協定大学

Agreement of International Academic Exchange

平成28年5月1日現在  
As of May 1, 2016

国名 Country	大学名 University	締結年月日 Date of Agreement
大韓民国 Korea	慶北大学校人文大学 Kyungpook National University	2001.12.10 December 10,2001
中華人民共和國 People's Republic of China	東北財経大学 Dongbei University of Finance & Economics	2005. 3. 7 March 7,2005
	首都師範大学 Capital Normal University	2005.11. 9 November 9,2005
	浙江師範大学 Zhejiang Normal University	1998.12.16 December 16,1998
	山東師範大学 Shandong Normal University	1998.12. 2 December 2,1998
	山東大学 Shandong University	2000. 2.10 February 10,2000
	吉林大学 Jilin University	2003. 6.30 June 30,2003
	華東師範大学体育健康学部 East China Normal University	2007.12.11 December 11,2007
	上海市農業科学院 Shanghai Academy of Agricultural Sciences	2009. 7.28 July 28,2009
ベトナム社会主義共和国 Socialist Republic of Viet Nam	ホーチミン市師範大学 Ho Chi Minh City University of Pedagog	2007. 3.26 March 26,2007
	ハノイ国家教育大学 Hanoi National University of Education	2015. 3.18 March 18,2015
タイ王国 Kingdom of Thailand	カセサート大学 Kasetart University	2013.12. 9 December 9,2013
インドネシア共和国 Republic of Indonesia	ガジャマダ大学 Universitas Gadjah Mada	2014. 1.16 January 16,2014
ラオス人民民主共和国 Lao People's Democratic Republic	ラオス国立大学 National University of Laos	2015. 3. 5 March 5,2015
フィリピン共和国 Republic of the Philippines	フィリピン国立大学 University of the Philippines	2016. 3. 7 March 7,2016
英国 (グレートブリテン及び北アイルランド連合王国) The United Kingdom of Great Britain and Northern Ireland	セントラル・ランカシャー大学 University of Central Lancashire	2016. 2.29 February 29,2016
フランス共和国 French Republic	トロワ工科大学 University of Technology of Troyes	1999.11.23 November 23,1999
	コンピエーニュ工科大学 University of Technology of Compiègne	
	ベルフォール・モンベリヤール工科大学 University of Technology of Belfort-Montbéliard	
	ケッジ・ビジネススクール KEDGE Business School	2006.12.19 December 19,2006
	パリ・ディドロ大学 University of Paris Diderot	2008. 1.21 January 21,2008
	オーデンシア・ナント・マネジメントスクール AUDENCIA Nantes School of Management	2010. 8.23 August 23,2010
スペイン王国 Kingdom of Spain	サラゴッサ大学 University of Zaragoza	2005.12.23 December 23,2005
	サンティアゴ・デ・コンポステラ大学 University of Santiago de Compostela	2015. 6.30 June 30,2015
オーストリア共和国 Republic of Austria	ウィーン経済大学観光レジャー研究所 Vienna University of Economics and Business Institute for Tourism and Leisure Studies	2009. 9. 8 September 8,2009
アメリカ合衆国 United States of America	西フロリダ大学 University of West Florida	1999.10. 6 October 6,1999
	ウィスコンシン大学ミルウォーキー校 University of Wisconsin Milwaukee	1999.11. 3 November 3,1999
	ブリッジウォーター州立大学 Bridgewater State University	2005.10.21 October 21,2005
オーストラリア連邦 Australia	カーティン大学 カーティン・ビジネス・スクール カーティン言語・異文化教育スクール Curtin University Curtin Business School School of Language and Intercultural Education	1993. 3.18 March 18,1993
	デイキン大学 Deakin University	1999.10.21 October 21,1999
グアテマラ共和国 Republic of Guatemala	サンカルロス大学 University of San Carlos	1989. 3.30 March 30,1989
トルコ共和国 Republic of Turkey	チャッカレ・オンセキズ・マルト大学 Cansakkale Onsekiz Mart University	2014. 9. 1 September 1,2014



計 32大学  
Total 32 Universities



# ■ キャンパスマップ Campus Map

## ○ 栄谷団地 Sakaedani Campus

- 1 本部共通棟  
(事務局・保健センター)  
University Administration Building  
(Administration Office, Health Support Center)
- 2 経済学部南棟  
国際観光学研究センター  
Faculty of Economics South Building  
Center of Tourism Reserch
- 3 経済学部講義棟  
Faculty of Economics Classroom Building
- 4 経済学部本館棟  
Faculty of Economics Main Building
- 5 観光学部本館棟  
Faculty of Tourism Main Building
- 6 附属図書館・「教養の森」センター・  
学生センター・紀州経済史文化史研究所  
(Café Pitter-Patter)  
University Library, Center for Human Enrichment, Student Center  
Institute of Kisyu Economic and Cultural History
- 7 システム情報学センター  
Center for Information Science
- 8 ふれあい会館 (GENKI食堂・フルール)  
Fureai Hall
- 9 システム工学部A棟  
Faculty of Systems Engineering A Building
- 10 総合研究棟  
協働教育センター (クリエ)  
Integrated Research Building,  
Center for Collaborative Learning and Teaching  
(Crea)
- 11 システム工学部B棟  
Faculty of Systems Engineering B Building
- 12 産学連携・研究支援センター  
災害科学教育センター  
Center for Joint Research and Development Building,  
Center for Education and Research of Disaster Reduction
- 13 教育学部音・美・技棟  
Faculty of Education Music, Art, Performance Building
- 14 教職開発専攻 (教職大学院) 棟  
Course Specializing in Professional Development in Education Building
- 15 教育学部本館棟  
Faculty of Education Main Building
- 16 教育学部講義棟  
Faculty of Education Classroom Building
- 17 基礎教育棟・国際教育研究センター  
(講義室・キャリアセンター)  
General Education Building,  
Center for International Education and Research
- 18 大学会館  
(第一食堂・第二食堂(レストラン)・焼きたてパン工房・売店・ATM)  
University Hall
- 19 栄谷会館  
Sakaedani Hall
- 20 小運動場  
Small Playing Ground
- 21 球技コート  
Courts
- 22 弓道場  
Archery Range
- 23 サークル棟  
Extra-Curricular Activities Building
- 24 テニスコート  
Tennis Courts
- 25 体育館(武道場)  
Gymnasium(Martial Arts Hall)
- 26 野球場(多目的グラウンド)  
Multi-Purpose Ground
- 27 サークル棟  
Extra-Curricular Activities Building
- 28 実験農場  
Laboratory Farm
- 29 電波観測通信施設  
Facility of Radio Observation and Communication
- 30 陸上競技場  
Athletic Field
- 31 サークル・合宿研修棟  
Extra-Curricular Activities Building
- 32 プール  
Swimming Pool
- 33 学生寮(男子)  
Dormitories(Male)
- 34 学生寮(女子)  
Dormitories(Female)

- 🚻 多目的トイレ設置場所
- 🚑 AED(自動体外除細動器)設置場所
- 📶 ソフトバンク Wi-Fiスポット
  - 附属図書館1F:PCコーナー・カフェ
  - 附属図書館1F:学生センター前ロビー
  - 大学会館:第一食堂
- 📶 和歌山フリーWi-Fiスポット



○西高松団地(松下会館、国際交流会館)

Nishitakamatsu Campus

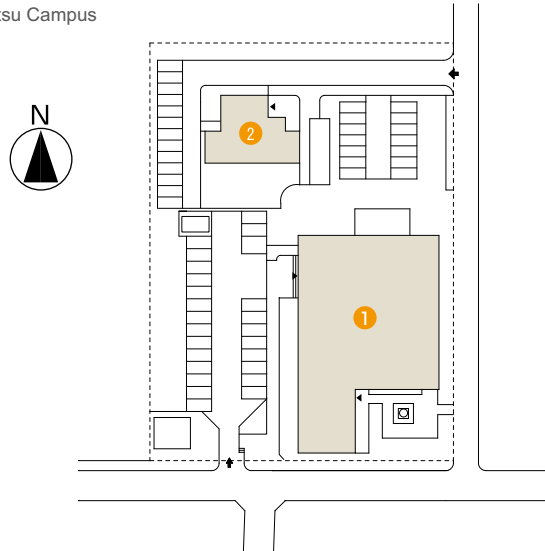

1. 松下会館(地域連携・生涯学習センター)  
Matsushita Memorial Hall  
(Center for Community Cooperation and Lifelong Learning)
2. 国際交流会館  
International House

○吹上団地(附属小学校・中学校)

Fukiage Campus(Attached Primary School and Junior High School)

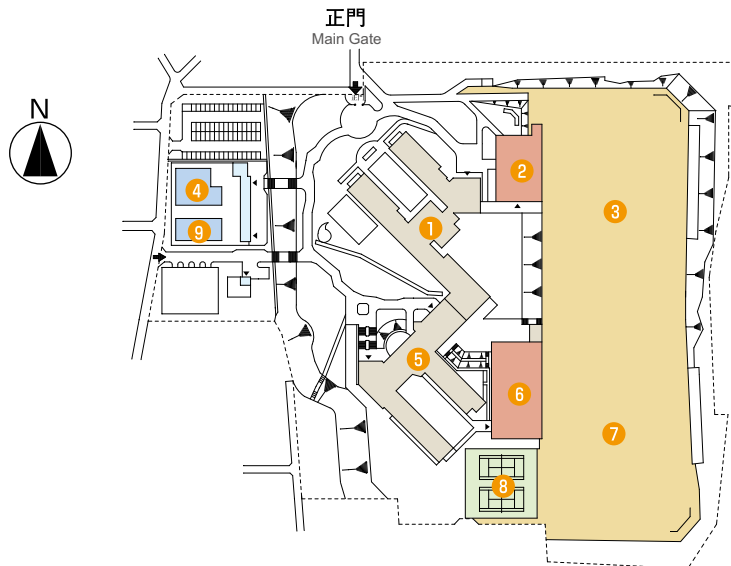

1. 附属小学校  
Attached Primary School
2. 体育館(小学校)  
Gymnasium(Primary School)
3. 運動場(小学校)  
Playground(Primary School)
4. プール(小学校)  
Swimming Pool(Primary School)
5. 附属中学校  
Attached Junior High School
6. 体育館(中学校)  
Gymnasium(Junior High School)
7. 運動場(中学校)  
Playground(Junior High School)
8. テニスコート(中学校)  
Tennis Courts(Junior High School)
9. プール(中学校)  
Swimming Pool(Junior High School)

○西小二里団地(附属特別支援学校)

Nishikoniri Campus(Attached School for Special needs Education)

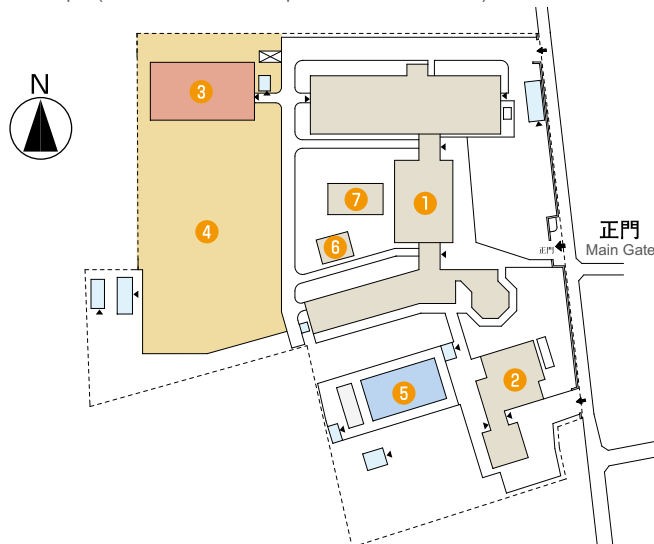

1. 附属特別支援学校  
Attached School for Special needs Education
2. 日常生活学習棟  
Living Skills Training House
3. 体育館  
Gymnasium
4. 運動場  
Playground
5. プール  
Swimming Pool
6. 作業実習室  
Job Practice Room
7. 金工・木工室  
Metal and Wood Workshop



## ■ 体育施設

### ○ 屋内体育施設

体育館〔武道場〕 (柔道場、剣道場、卓球場、アリーナ) Gymnasium (Martial Arts Hall)	1
トレーニングルーム Training Room	1



### ○ 屋外体育施設

弓道場 Archery Range	1
テニスコート Tennis Courts	10面
球技コート Courts	4面
陸上競技場 Athletic Field	1
小運動場 Small Playing Ground	1
野球場 (多目的グラウンド) Multi-Purpose Ground	1
プール Swimming Pool	1

## ■ 課外活動施設

施設名	戸数等
課外活動施設Ⅰ Extra-Curricular Activities Building (Ⅰ)	31 (主に部室 30 団体が利用)
課外活動施設Ⅱ Extra-Curricular Activities Building (Ⅱ)	9 (自治会室・部室等と合宿研修施設)
課外活動施設Ⅲ Extra-Curricular Activities Building (Ⅲ)	5 (文化系クラブ練習室)
課外活動施設Ⅳ Extra-Curricular Activities Building (Ⅳ)	3 (部室 3 団体が利用)
課外活動施設Ⅴ Extra-Curricular Activities Building (Ⅴ)	1 (部室 1 団体が利用)
大学会館 2F University Hall 2F	8 (文化系クラブ練習室)
協働教育センター Center for Collaborative Learning and Teaching	3 (各プロジェクトが利用)

## ■ 休息のとれる施設など

施設名		席数等
大学会館 University Hall	第一食堂	400席
	第二食堂 (レストラン)	50席
	焼きたてパン工房	20席
	生協購買店	—
	ラウンジ	40席
ふれあい会館 Fureai Hall	GENKI 食堂	150席
	フルール	60席
教育学部本館棟 Faculty of Education Main Building	学生ロビー	ソファァー・テーブルセット
経済学部講義棟 Faculty of Economics Classroom Building	ラウンジ	ソファァー・テーブルセット
システム工学部A棟 Faculty of Systems Engineering A Building	リフレッシュラウンジ (3 ~ 8 階)	240席
システム工学部B棟 Faculty of Systems Engineering B Building	リフレッシュラウンジ (1 ~ 6 階)	160席
観光学部本館棟 Faculty of Tourism Main Building	多目的スペース	テーブルセット
附属図書館 University Library	カフェ ピッタパッタ	60席

## ■土地・建物 Land and Buildings

平成28年5月1日現在  
As of May 1, 2016

区分 Classification		土地 Land	建物 Building
<b>栄谷団地</b> Sakaedani Campus		<b>414,588㎡</b>	<b>86,622㎡</b>
本部共通棟（保健センター）	University Administration Building(Health Support Center)		2,675
設備棟	Facilities Building		800
特高受変電施設	High-Voltage Institution Specially		291
教育学部本館棟	Faculty of Education Main Building		10,814
講義棟	Classroom Building		1,351
音・美・技棟	Music, Art, Performance Building		2,080
教職開発専攻（教職大学院）棟	Course Specializing in Professional Development in Education Building		539
経済学部本館棟	Faculty of Economics Main Building		4,087
講義棟	Classroom Building		3,090
南棟	South Building		1,125
システム工学部A棟	Faculty of Systems Engineering A Building		13,754
B棟	B Building		8,975
総合研究棟	Integrated Research Building		4,423
観光学部本館棟	Faculty of Tourism Main Building		668
観光学部研究棟	Faculty of Tourism Research Building		1,000
観光ドーム・スタジオ棟	Faculty of Tourism Dome&Studio Building		125
基礎教育棟	General Education Building		4,699
図書館棟	University Library Building		10,087
システム情報学センター棟	Center for Information Science Building		2,235
産学連携・研究支援センター棟	Center for Joint Research and Development Building		1,150
大学会館	University Hall		2,632
ふれあい会館	Fureai Hall		574
体育館（武道場）	Gymnasium(Martial Arts Hall)		2,814
弓道場	Archery Range		188
課外活動施設Ⅰ	Extra-Curricular Activities Building (Ⅰ)		801
課外活動施設Ⅱ	Extra-Curricular Activities Building (Ⅱ)		493
課外活動施設Ⅲ	Extra-Curricular Activities Building (Ⅲ)		312
課外活動施設Ⅳ	Extra-Curricular Activities Building (Ⅳ)		99
課外活動施設Ⅴ	Extra-Curricular Activities Building (Ⅴ)		16
学生寄宿舎（男子）	Dormitories(Male)		2,208
学生寄宿舎（女子）	Dormitories(Female)		996
栄谷会館	Sakaedani Hall		436
その他	Miscellaneous Buildings		1,085
<b>西高松団地</b> Nishitakamatsu Campus		<b>5,002㎡</b>	<b>2,366㎡</b>
松下会館（地域連携・生涯学習センター）	Matsushita Memorial Hall(Center for Community Cooperation and Lifelong Learning)		1,686
国際交流会館	International House		680
<b>吹上団地</b> Fukiage Campus		<b>64,696㎡</b>	<b>16,062㎡</b>
附属小学校・附属中学校	Attached Primary School・Attached Junior High School		16,062
<b>西小二里団地</b> Nishikoniri Campus		<b>12,141㎡</b>	<b>3,793㎡</b>
附属特別支援学校	Attached School for Special needs Education		3,793
<b>その他</b> Other Buildings		<b>(371)㎡</b>	<b>277㎡</b>
艇庫	Boat House	(371)	277
<b>職員宿舎</b> Staff's Residence		<b>11,818㎡</b>	<b>6,198㎡</b>
海南宿舎	Kainan Residences	7,386	3,562
西高松宿舎	Nishitakamatsu Residences	4,432	2,636
<b>合計 Sum Total</b>		<b>508,245 (371) ㎡</b>	<b>115,318㎡</b>

( ) 内は、外数で借地を示す。  
( ) show the area of leased land.

## 6. 授業料・入学料

### ■検定料・入学料・授業料

平成28年5月1日現在  
As of May 1, 2016

	授業料 Tuition Fee	入学料 Admission Fee	検定料 Examination Fee
学部 Faculties	年額 535,800 円	282,000 円	17,000 円
大学院 Graduate Schools	年額 535,800 円	282,000 円	30,000 円

### ■学生寮、下宿等の費用

平成28年5月1日現在  
As of May 1, 2016

#### ○学生寮

寮費（部屋代）月額 4,300 円 ※光熱水料別途必要

#### ○国際交流会館（留学生寮）

宿舍費：月額 9,500 円

〔賃料 5,900 円＋共益費 3,600 円（水道料含む）〕

#### ○下宿・アパート

市街地及び大学周辺のアパート等の標準的な間取りは洋室・キッチンでバス・トイレ・給湯シャワーは標準設備。大学周辺の平均的な家賃は 35,000 円～ 45,000 円程度。 ※契約時に保証金等が必要

## 7. 学生の修学及び生活支援

### ■授業料免除

経済的な理由により授業料の納付が困難であり、かつ、学業優秀な学生に対し授業料を免除することにより修学を容易にする制度です。また各期毎の納期前6カ月以内に、学資負担者が死亡した、または地震、風水害等の災害を受けた学生については、学業は問わず、経済的な理由のみでこの制度を適用することが出来ます。

### ■平成27年度 授業料免除及び奨学金貸与実績

授業料免除者（前期・後期の延べ人数）	1,235 人
奨学金貸与者（平成28年1月時点での第一種・第二種の延べ人数）	1,768 人

### ■奨学金

奨学金は、以下の日本学生支援機構の奨学金、地方公共団体等の奨学金、和歌山大学家計急変奨学金に区分されます。

#### ○日本学生支援機構の奨学金

経済的理由により修学が困難な優れた学生に対し、日本学生支援機構が学資として奨学金を貸与する制度です。奨学金には、第一種（無利子）と第二種（有利子）があり、学生の申請に基づき、本学が家計や学力等の申込基準を満たしている者の中から選考の上、同機構へ推薦し採用者が決定されます。なお、基準を満たしていても予算の関係で採用されない場合があります。

その他、家計急変（学資負担者の失職・破産・事故・病気・死亡もしくは火災・風水害等の災害等）により、緊急に奨学金の貸与を希望する場合にも、申請の上、奨学金の貸与が受けられる制度があります。

## ○地方公共団体等の奨学金

地方公共団体や各種企業団体等が扱っている育英奨学金制度があります。本学に直接募集のないものもありますので、各団体、出身の都道府県等に直接問い合わせるようにしてください。

## ○和歌山大学家計急変奨学金

学資負担者等の家計急変（失職・破産・事故・病気・死亡・もしくは火災・風水害等の災害等）により、修学の継続が経済的に困難となった学生で他の経済的支援を受けられない学生の学費・生活費を援助することを目的とした制度です。  
奨学金は、無利子・貸与制で、一時金10万円、20万円、30万円から学生が選択し、本人の申請に基づき、本学で選考の上、決定します。

## ○和歌山大学博士後期課程奨学金

本学の大学院（博士後期課程）に入学する、優れた資質や能力を有する学生の経済的安定を図ることを目的とした給付型の奨学金です。年間20万円を限度とし、3年間給付します。

## ■教育サポートシステム（LiveCampus）

大学生活において必要な情報を管理しているwebシステムのことです。インターネットが利用できる学内・学外のコンピューターを使って、時間割の確認、履修登録・修正、成績の閲覧、休講や教室変更の確認、学生呼出しの確認、スケジュールの管理などができます。

## ■キャリア教育・就職支援体制

学生満足度の向上を目標に掲げる和歌山大学では、学生が希望の進路を実現できるように充実した就職サポート体制を整えております。

キャリアセンターは、全学の学生を対象にしたキャリア支援事業や、求人情報「求人NAVI」サイト管理、学内での「合同企業説明会」の開催、インターンシップなどの計画・実施、海外からの留学生向けの就職での相談や情報提供をする本部のほか、各学部でも学生一人ひとりのニーズにあわせた相談等を行っております。

## ■障がい学生支援

障がいがあるなどの理由により、修学上様々な悩みや相談ごとをかかえる学生への支援を行うため、障がい学生支援室を設置しています。

## ■各種支援窓口

支援分類	窓 口	対応時間 (土・日・祝日・年末年始を除く)
学生生活支援	学生なんでも相談室 (学生センター)	平日の9:00～17:15
修学相談	各学部担当の学務係	平日の9:00～17:00
就職支援	キャリアセンター	平日の10:00～17:00
留学生支援	国際教育研究センター（IER）	平日の8:30～17:15
学生の心身の健康管理支援	保健センター	平日の9:00～17:00
ハラスメント相談窓口	各学部・事務局の担当教職員 (※詳しくは和歌山大学HPを参照下さい)	平日の9:00～16:30
障がい学生支援	障がい学生支援室	平日の9:00～17:00

## 8. 財政

### 1. 平成27年度貸借対照表 Balance Sheet (Fiscal Year 2015)

(単位：千円)

資産 Assets	固定 Fixed	有形 Tangible	27,676,451	負債・ 純資産 Liabilities・ Equity	負債 Liabilities	固定 Fixed	5,042,327
			無形 Intangible			109,359	
		その他 Others	986			計 Total	6,133,475
		計 Total	27,786,797		資本 Equity	資本金 Capital Stock	27,175,371
	流動 Current	現金・預金 Cash and Deposit	812,474			資本剰余金 Capital Surplus	△ 4,659,871
		その他 Others	66,764			利益剰余金 Earned Surplus	17,059
		計 Total	879,238			計 Total	22,532,559
	計 Total	28,666,035		計 Total	28,666,035		

### 2. 平成27年度損益計算書 Profit and Loss Statement (Fiscal Year 2015)

(単位：千円)

経常費用 Ordinary Expenses	7,274,783	経常収益 Ordinary Revenues	7,286,493
臨時損失 Extraordinary Expenses	4,882	臨時利益 Extraordinary Revenues	111,414
当期総利益 Current Gross Profit	118,243		
計 Total	7,397,907	計 Total	7,397,907

### 3. 平成27年度 キャッシュ・フロー計算書 Cash Flow Statement (Fiscal Year 2015)

(単位：千円)

業務活動 Operating Activities	支出 Disbursement	△ 6,868,831
	収入 Receipt	6,772,332
	計 Total	△ 96,499
投資活動 Investing Activities	支出 Disbursement	△ 664,662
	収入 Receipt	475,328
	計 Total	△ 189,334
財務活動 Financing Activities	支出 Disbursement	△ 91,591
	収入 Receipt	0
	計 Total	△ 91,591
資金減少額 Net Decrease		△ 377,424
資金期首残高 Cash and Cash Equivalent at the Beginning		1,049,887
資金期末残高 Cash and Cash Equivalent at the End		672,464

注) 上記1~3表の金額の端数処理は、各項目ごとに千円未満の四捨五入を行っているため、合計額と合致しないことがあります。

### 4. 平成27年度 外部資金受入状況 Private Research Grants (Fiscal Year 2015)

区分 Classification	件数 Number	金額 (千円) Amount (Thousand Yen)
寄附金 Scholarship	59	78,871
共同研究 Community Cooperative Research	39	28,623
受託研究 Research Funds	34	72,162
計 Total	132	179,656

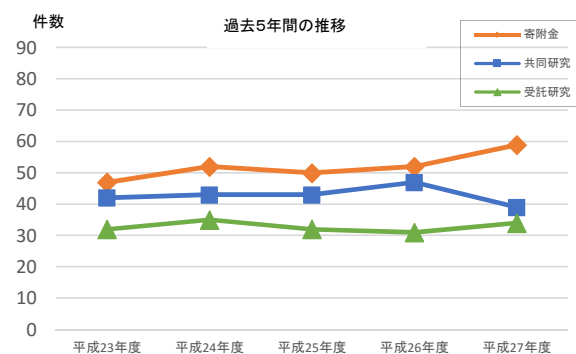





## 和歌山大学概要

outline of wakayama univ.

■編集：和歌山大学広報室

edited by

public relations office

wakayama univ.